

**TERMO ADITIVO Nº 105/2023-SMS.G  
DO CONTRATO DE GESTÃO Nº R022/2016-SMS.G**

**PROCESSO:** 2015-0.229.389-3 (Proc. SEI nº 6018.2023/0000056-5)

**CONTRATANTE:** PREFEITURA DE SÃO PAULO - SECRETARIA MUNICIPAL DA SAÚDE

**CONTRATADA:** SPDM – ASSOCIAÇÃO PAULISTA PARA O DESENVOLVIMENTO DA MEDICINA

**OBJETO DO CONTRATO:** GERENCIAMENTO E EXECUÇÃO DE AÇÕES E SERVIÇOS DE SAÚDE EM UNIDADES DE SAÚDE DA REDE ASSISTENCIAL DA SUPERVISÃO TÉCNICA DO BUTANTÃ.

**OBJETO DO ADITAMENTO:** Aprovação, com efeitos retroativos, de novo Plano de Trabalho e Plano Orçamentário para cobrir as despesas de **INVESTIMENTO**, no **mês de abril de 2023**, para aquisição de equipamentos e materiais permanentes, conforme lista, parte integrante deste Termo Aditivo e reforma e adequação do espaço da unidade CAPS II Infante Juvenil Butantã, situado a Rua Baltazar Rabêlo, 167 – Vila Butantã – São Paulo, respeitadas as determinações da Portaria 1165/2019-SMS.G alterada pela Portaria 251/2020-SMS.G e **CUSTEIO**, durante o **período de 01º a 31 de maio de 2023**, com o dimensionamento de RH, aquisição de materiais de consumo e prestação de serviços terceirizados para inclusão do CAPS II Infante Juvenil Butantã no Contrato de Gestão Nº R022/2016-SMS.G, desde que haja a devida prestação de contas.

**PRAZO DE EXECUÇÃO:** A obra será executada no prazo de até 150 (cento e cinquenta) dias, após a liberação do recurso financeiro.

A PREFEITURA DE SÃO PAULO, através da **COORDENADORIA REGIONAL DE SAÚDE OESTE**, com sede na Rua Doutor Virgílio de Carvalho Pinto, 519, inscrita no CNPJ sob o nº 46.392.148/0022-44, neste ato representada por sua Coordenadora, por força das Portarias nº 702/2018-SMS.G, nº 819/2018-SMS.G, nº 877/2018-SMS.G, nº 128/2019-SMS.G, nº 198/2019-SMS.G, nº 683/2019-SMS.G, nº 1046/2019-SMS.G, nº 1377/2019-SMS.G, nº 471/2020-SMS.G, nº 585/2021-SMS.G e nº 732/2022-SMS.G, **REGIANE DE SANTANA PIVA**, designada por **CONTRATANTE** e, de outro lado, a **SPDM – ASSOCIAÇÃO PAULISTA PARA O DESENVOLVIMENTO DA MEDICINA**, qualificada como Organização Social no Município de São Paulo nos autos do processo administrativo nº 2006-0.151.458-7 (Certificado de Qualificação nº 004), com CNPJ/MF 61.699.567/0001-92, inscrita no CREMESP sob nº 903878 com endereço na Rua Napoleão de Barros, 715 – Vila Clementino, São Paulo/SP, CEP 04024-002, neste ato



**PUBLICADO**  
DOM 30/05/23 - fols. 171 e 172



R

representada por **RONALDO RAMOS LARANJEIRA**, portador da cédula de identidade RG nº 7.791.138-6-SSP/SP, inscrito no CPF/MF sob nº 042.038.438-39, denominada **CONTRATADA**, tendo em vista o que dispõe a Lei Federal nº 8.080, de 19 de setembro de 1990, a Lei Municipal nº 14.132, de 24 de janeiro de 2006, e sua regulamentação, bem como, o disposto no artigo 24, inciso XXIV, da Lei Federal nº 8.666 de 21 de junho de 1993, **RESOLVEM** celebrar o presente **TERMO ADITIVO** ao **CONTRATO DE GESTÃO Nº 022/2016–SMS.G**, de acordo com Despacho Autorizatório assinado em 19 de abril de 2023 e publicado em DOC/SP 20/04/2023, pág. 35, na conformidade das seguintes cláusulas:

#### CLÁUSULA PRIMEIRA

1.1 Aprovar novo Plano de Trabalho e Plano Orçamentário, com efeitos retroativos, para cobrir as despesas de **INVESTIMENTO**, no período **de abril de 2023**, com aquisição de equipamentos e materiais permanentes, conforme lista, parte integrante deste Termo Aditivo e reforma e adequação do espaço da unidade CAPS II Infante Juvenil Butantã, situado a Rua Baltazar Rabêlo, 167 – Vila Butantã – São Paulo, respeitadas as determinações da Portaria 1165/2019-SMS.G alterada pela Portaria 251/2020-SMS.G, desde que haja a devida prestação de contas.

1.2 Aprovar novo Plano de Trabalho e Plano Orçamentário, com efeitos retroativos, para cobrir as despesas de **CUSTEIO** para inclusão do CAPS II Infante Juvenil Butantã, situado a Rua Baltazar Rabêlo, 167 – Vila Butantã – São Paulo, no Contrato de Gestão Nº R022/2016-SMS.G, **durante o período de 01º a 31 de maio de 2023**, com o dimensionamento de RH, aquisição de materiais de consumo, aquisição de materiais de consumo assistencial e prestação de serviços terceirizados, desde que haja a devida prestação de contas.

#### CLÁUSULA SEGUNDA

2.1 Fica estabelecido para cobrir as despesas, a **TÍTULO DE INVESTIMENTO**, para aquisição de equipamentos e materiais permanentes, conforme lista, parte integrante deste Termo Aditivo e reforma e adequação do espaço da unidade CAPS II Infante, conforme Memorial Descritivo, parte integrante deste Termo Aditivo, **no mês de abril de 2023**, o valor total global estimado de R\$ 272.064,06 (duzentos e setenta e dois mil, sessenta e quatro reais e seis centavos), onerando as dotações orçamentárias nºs: 84.10.10.301.3003.2.520.4.4.50.52.00 e 84.10.10.301.3003.1.526.4.4.50.51.00, e em conformidade com o Plano de Trabalho, Orçamentário e relação de equipamentos e materiais, que passa a fazer parte integrante do presente instrumento.

2.2 Fica estabelecido para cobrir as despesas, a **TÍTULO DE CUSTEIO**, para inclusão do CAPS II Infante Juvenil Butantã, no Contrato de Gestão Nº R022/2016-SMS.G, **durante o período de 01º a 31 de maio de 2023**, o valor total global estimado de R\$333.928,97 (trezentos e trinta e três mil, novecentos e vinte e oito reais e noventa e sete centavos), onerando a dotação orçamentária 84.10.10.301.3003.2.520.3.3.50.85.00, e em conformidade com o Plano de Trabalho e Orçamentário que passa a fazer parte integrante do presente instrumento.

2.3 O pagamento das despesas de investimento e custeio será realizado conforme o seguinte Cronograma de Desembolso:







### CRONOGRAMA DE DESEMBOLSO

	ABRIL	MAIO	TOTAL
<b>INVESTIMENTO</b>	R\$272.064,06	-----	R\$272.064,06
<b>CUSTEIO</b>	-----	R\$ 333.928,97	R\$ 333.928,97
<b>TOTAL</b>	R\$272.064,06	R\$ 333.928,97	R\$605.993,03

#### CLÁUSULA TERCEIRA

3.1 Em consonância com a cláusula terceira do Contrato de Gestão R022/2016 fica permitido o uso e administração dos bens móveis, constantes na relação "Levantamento Físico – Inventário Assunção CAPS IJ II Butantã – 02/05/2023", parte integrante deste Termo Aditivo, devidamente assinado por todos os envolvidos na conferência, bem como do imóvel utilizado para funcionamento da Unidade

3.2 Em consonância com a cláusula 4.3.4 do Contrato de Gestão R022/2016, as aquisições previstas no presente Termo Aditivo deverão seguir as regras e procedimentos estabelecidos no Regulamento de Aquisições para a Contratação de Obras e Serviços, bem como para Compras e Alienações, aprovado previamente pela SMS, consoante descrito no item 4.3.1.

3.3 Em consonância com a cláusula 3.3 do Contrato de Gestão R022/2016, a Contratada deverá comunicar a Contratante, todas as aquisições de bens móveis realizadas no prazo máximo de 30 (trinta) dias de sua ocorrência e providenciar a documentação necessária para o processo de incorporação dos bens adquiridos.

#### CLÁUSULA QUARTA

4.1 Incluir o conteúdo dos anexos abaixo descritos no **Contrato de Gestão nº R022/2016-NTCSS/SMS**:

**Anexo II** – Parâmetros para Pagamento e Avaliação de Desempenho por Linha de Serviço;

**Anexo V** – Quadro de Metas de Produção e Equipe Mínima;

**Anexo VI** – Plano Orçamentário de Custeio e Cronograma de Desembolso;

**Anexo VII** – Plano de Trabalho da Contratada, contendo o Dimensionamento de Recursos Humanos por unidade.

4.2 Mantem-se inalterado o anexo abaixo, em relação ao apresentado no Termo Aditivo nº 102/2023-SMS.G do CG R022/2015:

**Anexo III** – Matriz de Qualidade.

4.3 Mantem-se inalterada a Matriz de Monitoramento em relação à apresentada no Termo Aditivo nº 102/2023-SMS.G do CG R022/2015, em conformidade com as Portarias SMS.G nº 333/2022, nº 538/2022 e nº 56/2023.



**CLÁUSULA QUINTA**

- 5.1 Permanecem inalteradas as demais Cláusulas do Contrato de Gestão nº R022/2016-SMS.G.
- 5.2 E do que ficou convencionado, foi lavrado o presente termo em 02 (duas) vias de igual teor, que lido e achado conforme entre as partes, vai por elas juntamente com as testemunhas assinado.

São Paulo, 10 de maio de 2023.

*Regiane de Santana Piva*  
\_\_\_\_\_  
**REGIANE DE SANTANA PIVA**  
COORDENADORIA REGIONAL DE SAÚDE  
OESTE

*DR. RONALDO RAMOS LARANJEIRA*  
\_\_\_\_\_  
**DR. RONALDO RAMOS LARANJEIRA**  
SPDM – ASSOCIAÇÃO PAULISTA PARA O  
DESENVOLVIMENTO DA MEDICINA

**TESTEMUNHA:**

*Paulo Roberto Caetano*  
\_\_\_\_\_  
NOME: **PAULO ROBERTO CAETANO**  
RG: **7.153.892-6**

*Dr. João Ladislau Rosa*  
\_\_\_\_\_  
NOME:  
RG: **DR. João Ladislau Rosa**  
**RG: 4.702.349**



*DR*

PARÂMETROS PARA PAGAMENTO E AVALIAÇÃO DE DESEMPENHO POR LINHA DE SERVIÇO (MAIO 2023)										
M O D A L I D A D E D E		L I N H A S  D E  S E R V I Ç O		R E P R E S E N T A T I V I D A D E	DIMENSÕES DA AVALIAÇÃO DE DESEMPENHO DO CONTRATO					
					RECURSOS HUMANOS		PRODUÇÃO		QUALIDADE	
					EQUIPE MÍNIMA					
					Parâmetros de avaliação: equipe mínima por unidade estabelecida em contrato		Parâmetros de avaliação: metas de produção estabelecidas para cada linha de serviço/unidade		Parâmetros de avaliação: matriz de Indicadores de Qualidade	
					Parâmetro de cumprimento das metas	Cálculo do valor do desconto	Parâmetro de cumprimento das metas	Cálculo do valor do desconto	Parâmetro de cumprimento das metas	Cálculo do valor do desconto
ATENÇÃO BÁSICA	ESF + ESB + PAVS									
	MISTA									
	TRADICIONAL									
	EMAD									
	CSE									
	PAI									
URGÊNCIA E EMERGÊNCIA	AMA 12HS					85%	Desconto de 10% sobre a representatividade da linha de serviço correspondente à meta não cumprida, aplicada sobre 95% do Valor Global de Custeio do Contrato	100%	Desconto proporcional à meta não pontuada incidindo sobre 5% do Valor Global do Contrato	
	PSM + AMA 24hs									
ATENÇÃO AMBULATORIAL ESPECIALIZADA	CAPS			100,00%	Contratação de 100% das equipes mínimas estabelecidas	Desconto do valor de Pessoal e Reflexos correspondente aos profissionais não contratados, conforme Plano de Trabalho				
	SRT									
	HD BUTANTÃ									
	SADT									
	URSI									
PRÓTESE										

→

SP

↻

↓

**TERMO ADITIVO nº 105/2023 – CAPS II IJ BUTANTÃ - MAIO 2023**  
**CONTRATO DE GESTÃO Nº R022/2016 SMS /NTCSS**

**ANEXO V - QUADRO DE MONITORAMENTO DE METAS PRODUÇÃO E EQUIPE**

As metas de equipe e de produção por unidade e serviço de saúde contratualizados, e as informações relacionadas ao acompanhamento dos serviços assistenciais, serão descritas nos quadros adiante.

A manutenção da equipe, nas unidades e linhas de serviço, durante o horário de funcionamento definido constitui meta a ser avaliada conjuntamente com as metas de produção.

Para avaliação de cumprimento de **meta de produção**, foram selecionados procedimentos chaves, e feito cálculo de metas, baseados em parâmetros de organização de serviços informados por Áreas Técnicas de SMS e utilizando índices de planejamento de pessoal, conforme Portarias SMS.G nº333/2022 e nº538/2022. O procedimento escolhido é um dentre o rol de outros procedimentos que deverão ser realizados na execução objeto do Contrato.

As metas de produção não se constituem como parâmetros para a configuração das Agendas no SIGA, sendo que devem ser observadas e seguidas as orientações e diretrizes das Coordenadorias e Supervisões Técnicas de Saúde.

Toda a produção assistencial deverá ser informada nos respectivos sistemas de informação oficiais do SUS, no sistema de acompanhamento e avaliação dos contratos indicado pela SMS-SP, atualmente designado como WEBSAASS. As áreas técnicas de SMS poderão solicitar outras informações para avaliação do programa específico.

CAPS IJ II BUTANTÃ				
CATEGORIA PROFISSIONAL	CH SEMANAL	NÚMERO PROFISSIONAIS	META	QUANT
Aprendiz	30	1	155 usuários com cadastro ativo/mês	
Assistente Administrativo	40	1		
Auxiliar Administrativo	40	1		
Auxiliar de Apoio Administrativo	40	1		
Auxiliar de Apoio Administrativo	30	2		
Copeiro	40	2		
Gerente	40	1		
Recepcionista	30	2		
Assistente Social	30	2	matriciamento de equipes da atenção básica	1x/mês em cada UBS de referência
Educador físico	40	1		
Enfermeiro	30	3		
Enfermeiro	40	1	matriciamento de equipes dos pontos de atenção da urgência e emergência e dos serviços hospitalares de referência para atenção as pessoas com sofrimento ou transtorno mental e com necessidades de saúde decorrente do uso de álcool, crack e outras drogas.	1x/mês em cada equipamento da RUE/hospital de referencia
Farmacêutico	40	1		
Fonoaudiólogo	40	2		
Médico Psiquiatra	20	3		
Oficineiro	30	2		
Psicólogo	40	4	atendimento domiciliar para pacientes de centro de atenção psicossocial e/ou familiares	30 consultas/atendimento domiciliares
Técnico de Enfermagem	30	8		
Terapeuta Ocupacional	30	3		

\*As metas de produção serão objeto de avaliação a partir de agosto 2023

EM BRANCO



REDE ASSISTENCIAL SUPERVISÃO TÉCNICA DE SAÚDE BUTANTÃ  
OSS/SPDM – Associação Paulista para o Desenvolvimento da Medicina

Ofício nº 099/2023.

São Paulo, 12 de abril de 2023.

À  
Coordenadoria Regional de Saúde Oeste - CRSO  
Dra. Regiane de Santana Piva  
Coordenadora de Saúde

C/C.  
Supervisão Técnica de Saúde - STS  
Dra. Elizabeth Takeuchi Nakamura  
Supervisora de Saúde

Ref.: Plano de Trabalho – Novas Ações: Assunção CAPS Infanto Juvenil Butantã

Em atendimento a solicitação desta Coordenadoria Regional de Saúde Oeste, encaminhamos o Plano Orçamentário de Custeio e Investimento referente ao CAPS Infanto Juvenil Butantã, com a adequação do período para abril e maio/2023, no valor total de R\$ 605.993,03 (seiscentos e cinco mil, novecentos e noventa e três reais e três centavos), conforme cronograma de desembolso abaixo:

DESCRIÇÃO		Abril/2023	Maió/2023	TOTAL (R\$)
Novas Ações CAPS IJ Butantã	Custeio	R\$ -	R\$ 333.928,97	R\$ 333.928,97
	Investimento (obras/equipamentos e material permanente)	R\$ 272.064,06	R\$ -	R\$ 272.064,06
TOTAL		R\$ 272.064,06	R\$ 333.928,97	R\$ 605.993,03

Relação de documentos anexos:

- 1) Plano Orçamentário de Custeio e Investimento\_V4 (pág. 01 a 01);

Informamos que permanecem inalterados os demais documentos do ofício nº 216/2022.





**REDE ASSISTENCIAL SUPERVISÃO TÉCNICA DE SAÚDE BUTANTÃ**  
**OSS/SPDM – Associação Paulista para o Desenvolvimento da Medicina**

**Ofício nº 099/2023.**

Sendo o que nos dispunha para o momento, reiteramos os nossos protestos da mais elevada estima e consideração.

Atenciosamente,

  
**Dr. João Ladislau Rosa**  
**Diretor Técnico**



## ANEXO VI

## PLANO ORÇAMENTARIO DE CUSTEIO E INVESTIMENTO

## NOVAS AÇÕES

UNIDADE: CAPS II - INFANTO JUVENIL II BUTANTÃ

SERVIÇO: CENTRO DE ATENÇÃO PSICOSSOCIAL

DESCRIÇÃO	abr/23	mai/23	TOTAL (R\$)
<b>1. PESSOAL E REFLEXO</b>	R\$ -	R\$ 297.202,36	R\$ 297.202,36
01.01 - Remuneração de Pessoal	R\$ -	R\$ 207.928,29	R\$ 207.928,29
01.02 - Benefícios	R\$ -	R\$ 14.015,58	R\$ 14.015,58
01.03 - Encargos e Contribuições	R\$ -	R\$ 18.713,55	R\$ 18.713,55
01.04 - Outras Despesas de Pessoal	R\$ -	R\$ 56.544,94	R\$ 56.544,94
<b>02. Materiais de Consumo</b>	R\$ -	R\$ 14.522,98	R\$ 14.522,98
02.01 - Material Odontológico	R\$ -	R\$ -	R\$ -
02.02 - Gases Medicinais	R\$ -	R\$ 50,53	R\$ 50,53
02.03 - Órteses e Próteses	R\$ -	R\$ -	R\$ -
02.04 - Suprimento de Informática	R\$ -	R\$ -	R\$ -
02.05 - Material de Escritório	R\$ -	R\$ -	R\$ -
02.06 - Combustíveis	R\$ -	R\$ -	R\$ -
02.07 - Material de Limpeza	R\$ -	R\$ -	R\$ -
02.08 - Uniformes e Roupas Hospitalar	R\$ -	R\$ 2.667,70	R\$ 2.667,70
02.09 - Alimentícios	R\$ -	R\$ 742,55	R\$ 742,55
02.10 - Despesas de Transporte	R\$ -	R\$ -	R\$ -
02.11 - Outros Materiais de Consumo	R\$ -	R\$ 11.062,20	R\$ 11.062,20
<b>03. Material de Consumo Assistencial</b>	R\$ -	R\$ -	R\$ -
03.01 - Drogas e Medicamentos Diversos	R\$ -	R\$ -	R\$ -
03.02 - Produtos Médicos e Enfermagem Diversos	R\$ -	R\$ -	R\$ -
<b>04. Serviços Terceirizados</b>	R\$ -	R\$ 22.203,63	R\$ 22.203,63
04.01 - Assessoria Contábil	R\$ -	R\$ -	R\$ -
04.02 - Assessoria e consultoria	R\$ -	R\$ -	R\$ -
04.03 - Serviços - Programas e Aplicativos de Informática	R\$ -	R\$ 14.084,82	R\$ 14.084,82
04.04 - Vigilância / Portaria / Segurança	R\$ -	R\$ -	R\$ -
04.05 - Limpeza Predial / jardinagem	R\$ -	R\$ 350,00	R\$ 350,00
04.06 - Lavanderia	R\$ -	R\$ -	R\$ -
04.07 - SND	R\$ -	R\$ -	R\$ -
04.08 - Serviços de remoção	R\$ -	R\$ -	R\$ -
04.09 - Serviço de transporte	R\$ -	R\$ -	R\$ -
04.10 - Serviços Gráficos	R\$ -	R\$ -	R\$ -
04.11 - Despesas de Serviços de Benefícios para RH	R\$ -	R\$ -	R\$ -
04.99 - Outros Serviços Terceirizados	R\$ -	R\$ 686,00	R\$ 686,00
04.12 - Educação Continuada	R\$ -	R\$ -	R\$ -
04.13 - Serviços Assistencial Médico	R\$ -	R\$ -	R\$ -
04.14 - Serviços de Outros Profissionais da Saúde - RX	R\$ -	R\$ -	R\$ -
04.15 - Manutenção Predial e Adequações	R\$ -	R\$ 1.900,00	R\$ 1.900,00
04.16 - Manutenção de Equipamentos	R\$ -	R\$ 182,07	R\$ 182,07
04.17 - Manutenção de Equipamento Assistencial	R\$ -	R\$ 1.413,44	R\$ 1.413,44
04.18 - Locação de Equipamentos Médicos	R\$ -	R\$ -	R\$ -
04.19 - Locação de Imóveis	R\$ -	R\$ -	R\$ -
04.20 - Locação de Equipamentos Administrativos	R\$ -	R\$ 2.739,82	R\$ 2.739,82
04.21 - Locação de Equipamentos Veículos	R\$ -	R\$ -	R\$ -
04.22 - Água	R\$ -	R\$ -	R\$ -
04.23 - Energia	R\$ -	R\$ -	R\$ -
04.24 - Telefonia	R\$ -	R\$ 847,48	R\$ 847,48
04.25 - Gás	R\$ -	R\$ -	R\$ -
<b>TOTAL CUSTEIO</b>	R\$ -	R\$ 333.928,97	R\$ 333.928,97
<b>06. Obras - Investimentos</b>	R\$ 187.956,02	R\$ -	R\$ 187.956,02
06.01 - Obras	R\$ 187.956,02	R\$ -	R\$ 187.956,02
<b>07. Equipamentos - Investimentos</b>	R\$ 84.108,04	R\$ -	R\$ 84.108,04
07.01 - Equipamento e material permanente	R\$ 84.108,04	R\$ -	R\$ 84.108,04
<b>TOTAL CUSTEIO + INVESTIMENTO</b>	R\$ 272.064,06	R\$ 333.928,97	R\$ 605.993,03

NOME: .

CARGO:

EM BRANCO



REDE ASSISTENCIAL DA SUPERVISÃO TÉCNICA DE SAÚDE BUTANTÃ  
OSS/SPDM – Associação Paulista para o Desenvolvimento da Medicina

SPDM-BTT-CAPSIJ-REFORMA SIMPL-RFO-R01

São Paulo, 8 de novembro de 2022

	<b>RELATÓRIO FOTOGRÁFICO</b>	
	Usuário:	Data:
	RASTB BUTANTÃ – ENG. MANUTENÇÃO	
	Título:	
	RELATÓRIO FOTOGRÁFICO – ESTADO ATUAL CAPS IJ - BUTANTÃ	
Fornecedor:		
N/A		
Objetivo:		
O presente relatório tem como objetivo evidenciar o estado atual dos espaços a serem interferidos na reforma para reforma e adequação de unidade CAPS IJ – BUTANTÃ		

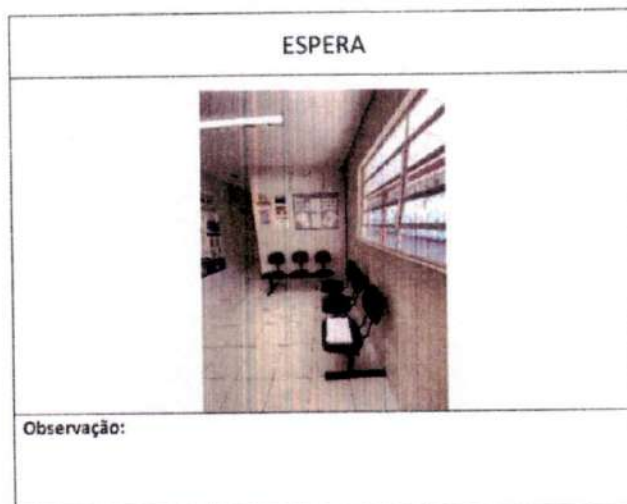
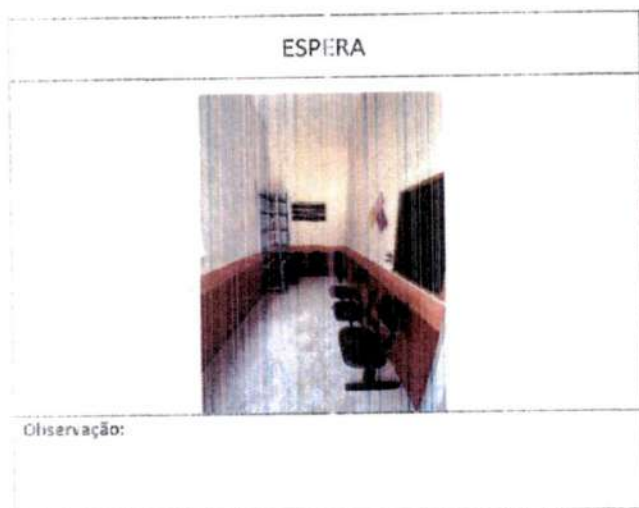

ARQUITETURA - 8 de novembro de 2022

*(Handwritten signatures and initials)*

1/6



REDE ASSISTENCIAL DA SUPERVISÃO TÉCNICA DE SAÚDE BUTANTÃ  
 OSS/SPDM – Associação Paulista para o Desenvolvimento da Medicina

SPDM-BTT-CAPSJ-REFORMA SIMPL-RFO-R01

São Paulo, 8 de novembro de 2022

SALA DE REUNIÃO



Observação:

SALA DE REUNIÃO



Observação:

CONSULTÓRIO 01



Observação:

CONSULTÓRIO 02



Observação:

*[Handwritten signature]*

*[Handwritten initials]*

*[Handwritten mark]*

*[Handwritten mark]*

*[Handwritten signature]*



REDE ASSISTENCIAL DA SUPERVISÃO TÉCNICA DE SAÚDE BUTANTÃ  
OSS/SPDM – Associação Paulista para o Desenvolvimento da Medicina

SPDM-BTT-CAPSIJ-REFORMA SIMPL-RFO-R01

São Paulo, 8 de novembro de 2022

ENFERMAGEM



Observação:

ADMINISTRAÇÃO



Observação:

SANITÁRIO



Observação:

SANITÁRIO



Observação:

*Handwritten signature*

*Handwritten signature*

ARQUITETURA - 8 de novembro de 2022

3/6

*Handwritten initials and marks*



REDE ASSISTENCIAL DA SUPERVISÃO TÉCNICA DE SAÚDE BUTANTÃ  
 OSS/SPDM – Associação Paulista para o Desenvolvimento da Medicina

SPDM-BTT-CAPSIJ-REFORMA SIMPL-RFO-R01

São Paulo, 8 de novembro de 2022

**DML**



Observação:

**REFEITÓRIO**



Observação:

**SANIT. PNE**



Observação:

**SANIT PNE**



Observação:

*Handwritten signature*

*Handwritten initials*

*Handwritten arrows pointing downwards*

ARQUITETURA - 8 de novembro de 2022

4/6

*Handwritten signature*

*Handwritten number 2*



REDE ASSISTENCIAL DA SUPERVISÃO TÉCNICA DE SAÚDE BUTANTÃ  
 OSS/SPDM – Associação Paulista para o Desenvolvimento da Medicina

SPDM-BTT-CAPSIJ-REFORMA SIMPL-RFO-R01

São Paulo, 8 de novembro de 2022

COZINHA

Observação:

COZINHA

Observação:

*Juiz*

REQUISITÓRIA - 8 de novembro de 2022

*Handwritten signatures and initials:*  
 [Signature]  
 [Signature]  
 [Signature]  
 [Signature]  
 [Signature]  
 [Signature]

5/6









**REDE ASSISTENCIAL DA SUPERVISÃO TÉCNICA DE SAÚDE BUTANTÃ**  
**OSS/SPDM – Associação Paulista para o Desenvolvimento da Medicina**

SPDM-BTT-CAPSIU-REFORMA SIMPL-RFO-R01

São Paulo, 8 de novembro de 2022

ÁREA EXTERNA	ÁREA EXTERNA
	

ÁREA EXTERNA	ÁREA EXTERNA
	

Leonilda Rosa Neto  
 Engenheira de Manutenção  
 CREA/SP 5062430066  
 OSS/SPDM Rede Assistencial

Steven Julie de Souza  
 Arquiteto e Urbanista  
 CAU A45791-4  
 OSS/SPDM Rede Assistencial

Jose Eduardo Ladislau  
 Gerente de Eng. de Manutenção  
 CREA 49661-D  
 OSS/SPDM Rede Assistencial STS

Dr. João Ladislau Rosa  
 CRM 31325  
 Diretor Médico  
 OSS/SPDM Rede Assistencial STS

ARQUITETURA - 8 de novembro de 2022

6/6



REDE ASSISTENCIAL DA SUPERVISÃO TÉCNICA DE SAÚDE BUTANTÃ  
OSS/SPDM – Associação Paulista para o Desenvolvimento da Medicina

SPDM-BTT-CAPSIJ-REFORMA-EP-MEM-R00

São Paulo, 7 de novembro de 2022

UNIDADE DE ENGENHARIA  
**MEMORIAL DESCRITIVO**

1 INTRODUÇÃO

O presente documento, especifica os padrões técnicos mínimos, a serem obrigatoriamente respeitados durante a Reforma e Adequação do espaço da Unidade **Centro de Atenção Psicossocial Infantojuvenil Butantã**, localizado à R. Baltazar Rabêlo, 167 - Vila Butantã, São Paulo - SP, 05360-170.

A implantação deve seguir os projetos de arquitetura e de engenharia. Todos os materiais a serem empregados nas obras deverão ser comprovadamente de boa qualidade e satisfazer rigorosamente as especificações a seguir. Todos os serviços serão executados em completa obediência aos princípios de boa técnica, devendo ainda satisfazer rigorosamente às Normas Brasileiras.

Durante as obras será feita a remoção periódica de todo entulho e detritos que venham a se acumular no local.

Competirá à contratada fornecer todo o ferramental, equipamentos de proteção individual (EPI's), instalações provisórias, maquinaria e aparelhamento adequados a mais perfeita execução dos serviços contratados, tais como barracão de obra, depósito para materiais, etc.

**Reforma e Adequação do espaço da Unidade Centro de Atenção Psicossocial Infantojuvenil**  
**Localização: R. Baltazar Rabêlo, 167 - Vila Butantã, São Paulo - SP, 05360-170**

*JuP*

*f*

*f*

*R*

1/4 *ff*

*Sh*

*ff*

*e*



**REDE ASSISTENCIAL DA SUPERVISÃO TÉCNICA DE SAÚDE BUTANTÃ**  
**OSS/SPDM – Associação Paulista para o Desenvolvimento da Medicina**

SPDM-BTT-CAPSIU-REFORMA-EP-MEM-R00

São Paulo, 7 de novembro de 2022

## 2 PROPOSTA ARQUITETÔNICA

### 2.1 PROJETO

Foram levantadas as necessidades da unidade junto às equipes atuantes e temos como premissas gerais de projeto:

1. Projetos Executivos (Arquitetônico; Hidrossanitário e Elétrico);
2. Vestiários: Execução de alvenaria para definição dos vestiários de funcionários;
3. Pintura Interna e Externa;
4. Limpeza geral da obra.

Em se tratando de reformas a executar em edifício existente em funcionamento e uso, deverão ser tomados cuidados especiais no que se refere ao planejamento das etapas de obra. Neste sentido deverá ser feito planejamento detalhado em momento posterior.

### 2.2 PROJETOS EXECUTIVOS:

Para realizarmos a execução do serviço dentro das boas práticas e normas de engenharia, solicitamos anuência para contratação de empresa especializada na elaboração de projeto executivo de edificação, conforme diretrizes descritas abaixo:

- Visita in loco para confecção da proposta e identificação das necessidades para execução do projeto;
- Resolução da Diretoria Colegiada RDC nº 50/2002 - Dispõe sobre o Regulamento Técnico para planejamento, programação, elaboração e avaliação de projetos físicos de estabelecimentos assistenciais de saúde;
- ABNT – NBR 6492 – Representação de projetos de arquitetura;
- ABNT – NBR 13534 – Instalações elétricas em estabelecimentos assistenciais de saúde;
- NBR 5626 - Instalações Prediais de Água Fria;
- NBR 8160 - Instalações prediais de esgoto sanitário;
- NBR 10844 - Instalações prediais de águas pluviais;
- Fornecimento de ART ou RRT de cada disciplina de projeto, emitida por profissional habilitado e qualificado;
- Três vias físicas do projeto assinadas e via digitalizada em arquivo DWG (desbloqueado);
- Três vias físicas da Planilha de Orçamento de Mercado com cronograma de execução do projeto assinados e via digitalizada em arquivo editável;

2/4



**REDE ASSISTENCIAL DA SUPERVISÃO TÉCNICA DE SAÚDE BUTANTÃ**  
**OSS/SPDM – Associação Paulista para o Desenvolvimento da Medicina**

SPDM-BTT-CAPSU-REFORMA-EP-MEM-R00

São Paulo, 7 de novembro de 2022

- Três vias físicas assinadas da Planilha de Memorial de cálculo e via digital em formato editável;
- Planilha contendo lista de materiais a serem utilizados;
- Três vias físicas assinadas Memorial descritivo justificando as soluções técnicas adotadas.

A empresa contratada deverá apresentar os projetos executivos necessários, já compatibilizados, antes do início de execução dos serviços. Deverão ser abordados nos projetos executivos os seguintes elementos:

- **Arquitetura:** Representação final das informações técnicas dos projetos apresentados e de seus elementos (layout definitivo, especificação de cor, marca e modelo de louças, metais, marcenaria e revestimentos), instalações e componentes devidamente compatibilizados com os projetos complementares além de memorial descritivo de toda a intervenção a ser realizada juntamente com a descrição completa, memória de cálculo e planilhas quantitativas dos materiais.

- **Elementos de Instalações Hidráulicas:** o qual deverá conter projeto de abastecimento dos pontos de água especificados, projeto de drenagem das águas pluviais e drenos das evaporadoras do ar-condicionado bem como memorial descritivo das soluções adotadas com especificação dos materiais, memória de cálculo e planilha quantitativa orçamentária.

- **Elementos de Instalações Elétricas:** o qual deverá conter o conjunto de plantas, esquemas unifilares e detalhes que deverão descrever todos os elementos necessários à perfeita execução do projeto bem como memorial descritivo das soluções adotadas com especificação dos materiais, memória de cálculo e planilha quantitativa orçamentária.

- **Elementos Estruturais:** o qual deverá conter todos os detalhes da fundação, pilares, vigas e lajes que se fizerem necessárias, bem como detalhamento as intervenções na estrutura existente para passagem das instalações além de memorial descritivo das soluções estruturais adotadas com especificação dos materiais, memória de cálculo e planilha quantitativa orçamentária.

### 2.3 BATERIA DE VESTIÁRIOS

Deverá ser executada toda a fundação conforme projeto específico para instalação da alvenaria necessária para a construção da bateria de vestiários juntamente com o banheiro para pessoas com deficiência. Todas as instalações hidráulicas e elétricas deverão ser executadas conforme projeto executivo. Deverá ser aproveitada a cobertura existente com execução de forro em gesso nos banheiros. As divisórias deverão ser executadas em painéis de laminado estrutural tipo TS, inclusive portas, devendo considerar o recuo do piso para facilitar a limpeza.

3/4



**REDE ASSISTENCIAL DA SUPERVISÃO TÉCNICA DE SAÚDE BUTANTÃ**  
**OSS/SPDM – Associação Paulista para o Desenvolvimento da Medicina**

SPDM-BTT-CAPSIJ-REFORMA-EP-MEM-R00

São Paulo, 7 de novembro de 2022

**2.4 PINTURA INTERNA E EXTERNA:**

Todas as paredes deverão ser receber lixamento; raspagem da superfície das pinturas que estiverem se desprendendo; aplicação de preparo de parede (onde for necessário) e/ou seladora. A pintura deverá obedecer ao Manual de Identidade Visual da Rede Especializada em Saúde Mental.

**2.5 LIMPEZA GERAL**

Após o término da obra, será executada uma limpeza geral com a retirada total dos entulhos e restos de materiais de acordo com o Código de Postura do Município.

**3 CONSIDERAÇÕES FINAIS**

Esse projeto foi elaborado com base em economia e otimização, diversos elementos construtivos e acabamentos existentes serão conservados. Toda e qualquer alteração de premissa ou definição sobre o que consta neste memorial ou em sua documentação em anexo deverá ser previamente comunicada e formalizada com a Engenharia de Manutenção SPDM e só poderá ser executada com a anuência da equipe.

  
Steven Julie de So  
Arquiteto e Urbanista  
CAU A45791-4  
OSS/SPDM Rede Assistencial  
24/11/22

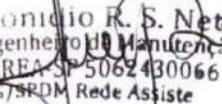
  
Leonidio R. S. Neto  
Engenheiro de Manutenção  
CREA-SP 5062430066  
OSS/SPDM Rede Assistencial

  
Jose Eduardo Ladislau  
Gerente de Eng. de Manutenção  
CREA 49661-D  
OSS/SPDM Rede Assistencial STS

  
Dr. João Ladislau Rosa  
CRM 31335  
Diretor Técnico  
OSS/SPDM Rede Assistencial STS

4 / 4



REDE ASSISTENCIAL SUPERVISÃO TÉCNICA DA SAÚDE BUTANTÁ  
OSS/SPDM - Associação Paulista para o Desenvolvimento da Medicina

RASTS BUTANTÁ: CAPSIJ - BUTANTÁ

OSS/SPDM - Associação Paulista para o Desenvolvimento da Medicina

nov/22

PROPOSTA ARQUITETÔNICA: ADEQUAÇÃO REFORMA SIMPLIFICADA

Planilha Orçamentária Sintética Com Valor do Material e da Mão de Obra - Desonerada

Item	Código	Banco	Descrição	Und	Quant.	Valor Unit	Valor Unit com BDI			Total		Peso (%)	
							M. O.	MAT.	Total	M. O.	MAT.		Total
1			INÍCIO COM ASSINATURA TA / REPASSE								0,00	0,00 %	
2			RECEBIMENTO DO REPASSE								0,00	0,00 %	
3			SERVIÇOS PRELIMINARES								7.724,42	4,11 %	
3.1	98458	SINAPI	TAPUME COM COMPENSADO DE MADEIRA. AF_05/2018	m²	25	157,80	17,79	160,82	178,51	444,75	4.020,50	4.465,25	2,38 %
3.2	94207	SINAPI	TELHAMENTO COM TELHA ONDULADA DE FIBROCIMENTO E = 6 MM, COM RECOBRIMENTO LATERAL DE 1/4 DE ONDA PARA TELHADO.COM INCLINAÇÃO MAIOR QUE 10°, COM ATÉ 2 ÁGUAS, INCLUSO IÇAMENTO. AF_07/2019	m²	25	45,64	5,44	46,21	51,65	136,00	1.155,25	1.291,25	0,69 %
3.4	02.08.020	CPOS	Placa de identificação para obra	m²	2	869,30	87,78	896,18	983,96	175,56	1.792,36	1.967,92	1,05 %
4			PROJETOS								10.227,48	5,44 %	
4.1	01.17.031	CPOS	Projeto executivo de arquitetura em formato A1	UN	2	2.714,32	3.072,20	0,13	3.072,33	6.144,40	0,26	6.144,66	3,27 %
4.2	01.17.111	CPOS	Projeto executivo de instalações elétricas em formato A1	UN	2	948,96	1.074,07	0,05	1.074,12	2.148,14	0,10	2.148,24	1,14 %
4.3	01.17.071	CPOS	Projeto executivo de instalações hidráulicas em formato A1	UN	2	854,58	967,25	0,04	967,29	1.934,50	0,08	1.934,58	1,03 %
5			ACOPANHAMENTO DE OBRAS								20.667,21	11,00 %	
5.1	93567	SINAPI	ENGENHEIRO CIVIL DE OBRA PLENO COM ENCARGOS COMPLEMENTARES	MES	1	18.258,87	20.339,42	327,79	20.667,21	20.339,42	327,79	20.667,21	11,00 %
6			FUNDAÇÃO								23.051,05	12,26 %	
6.1	93358	SINAPI	ESCAVAÇÃO MANUAL DE VALA COM PROFUNDIDADE MENOR OU IGUAL A 1,30 M. AF_02/2021	m³	15	89,88	71,79	29,94	101,73	1.076,85	449,10	1.525,95	0,81 %
6.2	94342	SINAPI	ATERRO MANUAL DE VALAS COM AREIA PARA ATERRO E COMPACTAÇÃO MECANIZADA. AF_05/2016	m³	30	69,62	24,29	54,51	78,80	728,70	1.635,30	2.364,00	1,26 %
6.3	102474	SINAPI	CONCRETO FCK = 15MPA, TRAÇO 1:3,4:3,4 (EM MASSA SECA DE CIMENTO/ AREIA MÉDIA/ SEIXO ROLADO) - PREPARO MECÂNICO COM BETONEIRA 400 L. AF_05/2021	m³	35	483,87	72,64	474,82	547,46	2.542,40	16.618,70	19.161,10	10,19 %
7			ELÉTRICA CONSTRUÇÃO NOVA								21.869,21	11,64 %	
7.1	100860	SINAPI	CHUVEIRO ELÉTRICO COMUM CORPO PLÁSTICO, TIPO DUCHA - FORNECIMENTO E INSTALAÇÃO. AF_01/2020	UN	3	89,66	14,07	87,41	101,48	42,21	262,23	304,44	0,16 %



REDE ASSISTENCIAL SUPERVISÃO TÉCNICA DA SAÚDE BUTANTÁ  
OSS/SPDM - Associação Paulista para o Desenvolvimento da Medicina

RASTS BUTANTÁ: CAPS IJ - BUTANTÁ  
OSS/SPDM - Associação Paulista para o Desenvolvimento da Medicina

nov/22

PROPOSTA ARQUITETÔNICA: ADEQUAÇÃO REFORMA SIMPLIFICADA

Planilha Orçamentária Sintética Com Valor do Material e da Mão de Obra - Desonerada

Item	Código	Banco	Descrição	Und	Quant.	Valor Unit	Valor Unit com BDI			Total			Peso (%)
							M. O.	MAT.	Total	M. O.	MAT.	Total	
7.2	93146	SINAPI	PONTO DE ILUMINAÇÃO E TOMADA, RESIDENCIAL, INCLUINDO INTERRUPTOR PARALELO E TOMADA 10A/250V, CAIXA ELÉTRICA, ELETRODUTO, CABO, RASGO, QUEBRA E CHUMBAMENTO (EXCLUINDO LUMINÁRIA E LÂMPADA). AF 01/2016	UN	10	257,75	147,80	143,94	291,74	1.478,00	1.439,40	2.917,40	1,55 %
7.3	97606	SINAPI	LUMINÁRIA ARANDELA TIPO MEIA LUA, DE SOBREPOR. COM 1 LÂMPADA FLUORESCENTE DE 15 W, SEM REATOR - FORNECIMENTO E INSTALAÇÃO. AF 02/2020	UN	2	105,57	17,66	101,61	119,49	36,36	203,62	236,86	0,13 %
7.4	97599	SINAPI	LUMINÁRIA DE EMERGÊNCIA, COM 30 LÂMPADAS LED DE 2 W, SEM REATOR - FORNECIMENTO E INSTALAÇÃO. AF 02/2020	UN	2	27,76	6,71	24,71	31,42	13,42	49,42	62,84	0,03 %
7.5	090951	SIURB	LUMINÁRIA COMERCIAL DE SOBREPOR COM DIFUSOR TRANSPARENTE OU FOSCO PARA 2 LÂMPADAS TUBULARES DE LED 18/20W - COMPLETA	UN	6	266,16	63,91	237,35	301,26	383,46	1.424,10	1.807,56	0,96 %
7.6	91928	SINAPI	CABO DE COBRE FLEXÍVEL ISOLADO, 4 MM², ANTI-CHAMA 450/750 V, PARA CIRCUITOS TERMINAIS - FORNECIMENTO E INSTALAÇÃO. AF 12/2015	M	90	6,18	2,01	4,98	6,99	180,90	448,20	629,10	0,33 %
7.7	090506	SIURB	QUADRO DE DISTRIBUIÇÃO EM CHAPA METÁLICA - PARA ATÉ 16 DISJUNTORES	UN	1	690,43	70,91	710,58	781,49	70,91	710,58	781,49	0,42 %
7.8	090519	SIURB	QUADRO DE DISTRIBUIÇÃO EM CHAPA METÁLICA - PARA ATÉ 70 DISJUNTORES	UN	1	3.383,83	241,88	3.588,27	3.830,15	241,88	3.588,27	3.830,15	2,04 %
7.9	91935	SINAPI	CABO DE COBRE FLEXÍVEL ISOLADO, 16 MM², ANTI-CHAMA 0,6/1,0 KV, PARA CIRCUITOS TERMINAIS - FORNECIMENTO E INSTALAÇÃO. AF 12/2015	M	150	22,60	5,82	19,76	25,58	873,00	2.964,00	3.837,00	2,04 %
7.10	090532	SIURB	CAIXA DE PASSAGEM TIPO CONDULETE - 1 1/2"	UN	15	48,30	15,52	39,15	54,67	232,80	587,25	820,05	0,44 %
7.11	38.06.100	CPOS	Eletroduto galvanizado a quente conforme NBR5598 - 1 1/2" com acessórios	M	60	97,78	42,26	68,41	110,67	2.535,60	4.104,60	6.640,20	3,53 %
8			<b>ALVENARIA CONSTRUÇÃO NOVA</b>									<b>28.881,46</b>	<b>15,37 %</b>
8.1	87561	SINAPI	MASSA ÚNICA, PARA RECEBIMENTO DE PINTURA OU CERÂMICA, EM ARGAMASSA INDUSTRIALIZADA, PREPARO MECÂNICO, APLICADO COM EQUIPAMENTO DE MISTURA E PROJEÇÃO DE 1,5 M3/H DE ARGAMASSA EM FACES INTERNAS DE PAREDES, ESPESSURA DE 10MM, SEM EXECUÇÃO DE TALISCAS. AF 06/2014	m²	87,04	40,92	8,59	37,72	46,31	747,67	3.283,15	4.030,82	2,14 %
8.2	89488	SINAPI	ALVENARIA DE BLOCOS DE CONCRETO ESTRUTURAL 14X19X29 CM, (ESPESSURA 14 CM) FBK = 14,0 MPA, PARA PAREDES COM ÁREA LÍQUIDA MAIOR OU IGUAL A 6M², COM VÁCS, UTILIZANDO COLHER DE PEDREIRO. AF 12/2014	m²	87,04	136,51	40,74	113,77	154,51	3.546,00	9.902,55	13.448,55	7,16 %



REDE ASSISTENCIAL SUPERVISÃO TÉCNICA DA SAÚDE BUTANTÁ  
OSS/SPDM – Associação Paulista para o Desenvolvimento da Medicina  
RASTS BUTANTÁ: CAPS IJ - BUTANTÁ

OSS/SPDM – Associação Paulista para o Desenvolvimento da Medicina

nov/22

PROPOSTA ARQUITETÔNICA: ADEQUAÇÃO REFORMA SIMPLIFICADA

Planilha Orçamentaria Sintética Com Valor do Material e de Mão de Obra - Desonerada

Item	Código	Banco	Descrição	Und	Quant.	Valor Unit	Valor Unit com BDI			Total			Peso (%)
							M. O.	MAT.	Total	M. O.	MAT.	Total	
8.3	87905	SINAPI	CHAPISCO APLICADO EM ALVENARIA (COM PRESENÇA DE VÃOS) E ESTRUTURAS DE CONCRETO DE FACHADA, COM COLHER DE PEDREIRO. ARGAMASSA TRAÇO 1:3 COM PREPARO EM BETONEIRA 400L. AF_06/2014	m²	178,08	8,79	6,03	3,91	9,94	1.073,82	696,29	1.770,11	0,94 %
8.4	87794	SINAPI	EMBOÇO OU MASSA ÚNICA EM ARGAMASSA TRAÇO 1:2:8, PREPARO MANUAL, APLICADA MANUALMENTE EM PANOS CEGOS DE FACHADA (SEM PRESENÇA DE VÃOS), ESPESSURA DE 25 MM. AF_09/2022	m²	178,08	40,43	22,35	23,41	45,76	3.980,08	4.166,86	8.146,94	4,34 %
8.5	101163	SINAPI	ALVENARIA DE VEDAÇÃO COM BLOCO DE VIDRO VAZADO, TIPO VENEZIANA, DE 6X20X20CM E ARGAMASSA DE ASSENTAMENTO COM PREPARO EM BETONEIRA. AF_05/2020	m²	2,1	623,92	131,74	574,47	706,21	276,65	1.206,39	1.483,04	0,79 %
9			<b>PORTA CONSTRUÇÃO NOVA</b>									<b>2.131,47</b>	<b>1,13 %</b>
9.1	23.09.050	CPOS	Porta lisa com batente madeira - 90 x 210 cm	UN	1	646,06	118,60	612,67	731,27	118,60	612,67	731,27	0,39 %
9.2	23.09.040	CPOS	Porta lisa com batente madeira - 80 x 210 cm	UN	2	616,52	118,60	581,50	700,10	237,20	1.163,00	1.400,20	0,74 %
10			<b>LOUÇAS</b>									<b>4.267,74</b>	<b>2,27 %</b>
10.1	86888	SINAPI	VASO SANITÁRIO SIFONADO COM CAIXA ACOPLADA LOUÇA BRANCA - FORNECIMENTO E INSTALAÇÃO. AF_01/2020	UN	3	457,37	28,07	489,62	517,69	84,21	1.468,86	1.553,07	0,83 %
10.2	86903	SINAPI	LAVATÓRIO LOUÇA BRANCA COM COLUNA, 45 X 55CM OU EQUIVALENTE, PADRÃO MÉDIO - FORNECIMENTO E INSTALAÇÃO. AF_01/2020	UN	7	342,62	49,70	338,11	387,81	347,90	2.366,77	2.714,67	1,44 %
11			<b>METAIS</b>									<b>6.161,23</b>	<b>3,28 %</b>
11.1	86915	SINAPI	TORNEIRA CROMADA DE MESA, 1/2"OU 3/4", PARA LAVATÓRIO, PADRÃO MÉDIO - FORNECIMENTO E INSTALAÇÃO. AF_01/2020	UN	7	138,04	3,02	153,22	156,24	21,14	1.072,54	1.093,68	0,58 %
11.2	89987	SINAPI	REGISTRO DE GAVETA BRUTO, LATÃO, ROSCÁVEL, 3/4", COM ACABAMENTO E CANOPLA CROMADOS - FORNECIMENTO E INSTALAÇÃO. AF_08/2021	UN	3	90,89	10,38	92,49	102,87	31,14	277,47	308,61	0,16 %
11.3	103044	SINAPI	REGISTRO DE ESFERA, PVC, ROSCÁVEL, COM CABEÇA QUADRADA, 3/4" - FORNECIMENTO E INSTALAÇÃO. AF_08/2021	UN	6	38,84	5,17	38,79	43,96	31,02	232,74	263,76	0,14 %
11.4	30.01.050	CPOS	Barra de apoio em ângulo de 90°, para pessoas com mobilidade reduzida, em tubo de aço inoxidável de 1 1/2" x 800 x 800 mm	UN	8	362,20	12,69	397,28	409,97	101,52	3.178,24	3.279,76	1,74 %
11.5	100875	SINAPI	BANCO ARTICULADO, EM AÇO INOX, PARA PCD, FIXADO NA PAREDE - FORNECIMENTO E INSTALAÇÃO. AF_01/2020	UN	1	1.073,79	39,89	1.175,53	1.215,42	39,89	1.175,53	1.215,42	0,65 %





REDE ASSISTENCIAL SUPERVISÃO TÉCNICA DA SAÚDE BUTANTÁ  
OSS/SPDM - Associação Paulista para o Desenvolvimento da Medicina

RASTS BUTANTÁ: CAPS IJ - BUTANTÁ  
OSS/SPDM - Associação Paulista para o Desenvolvimento da Medicina  
PROPOSTA ARQUITETÔNICA: ADEQUAÇÃO REFORMA SIMPLIFICADA

nov/22

## Planilha Orçamentária Sintética Com Valor do Material e da Mão de Obra - Desonerada

Item	Código	Banco	Descrição	Und	Quant.	Valor Unit	Valor Unit com BDI			Total			Peso (%)
							M. O.	MAT.	Total	M. O.	MAT.	Total	
12			DIVISÓRIA NAVAL WC NOVOS									8.460,96	4,50 %
12.1	14.30.070	CPOS	Divisória sanitária em painel laminado melamínico estrutural com perfis em alumínio, inclusive ferragem completa para vão de porta	m²	12	622,92	0,00	705,08	705,08	0,00	8.460,96	8.460,96	4,50 %
12			REVESTIMENTOS									56.784,35	27,02 %
13.1	67262	SINAPI	REVESTIMENTO CERÂMICO PARA PISO COM PLACAS TIPO PORCELANATO DE DIMENSÕES 60X60 CM APLICADA EM AMBIENTES DE ÁREA ENTRE 5 M² E 10 M² AF 06/2014	m²	23	171,77	20,26	174,14	194,42	466,44	4.005,22	4.471,66	2,38 %
13.2	18.11.042	CPOS	Revestimento em placa cerâmica esmaltada de 20x20 cm, tipo monocolor, assentado e rejuntado com argamassa industrializada	m²	95	70,60	21,58	58,33	79,91	2.050,10	5.541,35	7.591,45	4,04 %
13.3	18.12.120	CPOS	Revestimento em pastilha de porcelana natural ou esmaltada de 2,5 x 2,5 cm, assentado e rejuntado com argamassa colante industrializada	m²	1	358,88	27,32	378,89	406,21	27,32	378,89	406,21	0,22 %
13.4	17.40.020	CPOS	Reparos em pisos de alta resistência fundidos no local - estucamento e	m²	2	38,94	0,00	44,07	44,07	0,00	88,14	88,14	0,05 %
13.5	100758	SINAPI	PINTURA COM TINTA ALQUÍDICA DE ACABAMENTO (ESMALTE SINTÉTICO ACETINADO) APLICADA A ROLO OU PINCEL SOBRE SUPERFÍCIES METÁLICAS (EXCETO PERFIL EXCITADO EM OBRA) E	m²	564	52,84	35,24	24,56	59,80	19.875,36	13.851,84	33.727,20	17,94 %
13.6	120143	SIURB	FORRO DE GESSO ACARTONADO TIPO FGE (FORNECIMENTO E	m²	20,15	94,78	0,00	107,28	107,28	0,00	2.161,69	2.161,69	1,15 %
13.7	73792/001	SINAPI	FORRO EM PLACAS PRE-MOLDADAS DE GESSO LISO, BISOTADO, 60X60CM COM ESPESSURA CENTRAL 1,2CM E NAS BORDAS 3,0CM, INCLUSIVE FIXAÇÃO COM ARAME E ESTRUTURA DE MADEIRA	m²	20,15	102,51	47,95	68,08	116,03	966,19	1.371,81	2.338,00	1,24 %
14			HIDRÁULICA									3.729,44	1,98 %
14.1	89959	SINAPI	PONTO DE CONSUMO TERMINAL DE ÁGUA QUENTE (SUBRAMAL) COM TUBULAÇÃO DE CPVC, DN 22 MM, INSTALADO EM RAMAL DE ÁGUA, INCLUSIVE RASGO E CHIMBRAMENTO EM ALVENARIA AF 12/2014	UN	13	253,45	139,05	147,83	286,88	1.807,65	1.921,79	3.729,44	1,98 %
Totais ->										77.588,16	110.367,86	187.956,02	

Nota 1: não foi contemplado nesse orçamento o valor da placa da obra.

Nota 2: foram utilizadas como parâmetro de precificação as planilhas homologadas dos bancos listados a seguir.

Nota 3: os quantitativos foram levantados com base em estudo preliminar de arquitetura, pois, nesta etapa do processo, não foram fornecidos projetos complementares para alimentar a memória de cálculo.

## Bancos

SINAPI - 09/2022 - São Paulo  
SICRO3 - 07/2022 - São Paulo  
SICRO2 - 11/2016 - São Paulo  
SIURB - 07/2022 - São Paulo  
SIURB INFRA - 07/2022 - São Paulo  
CPOS - 08/2022 - São Paulo  
FDE - 07/2022 - São Paulo

## Encargos Sociais

Desonerado: 0,00%

B.D.I.  
13,19%

Total sem BDI

166.063,55

Total do BDI

21.892,47

Total Geral

187.956,02

Leonidio R. S. Neto  
Engenheiro de Manutenção  
CREA - SP 5062430066  
OSS/SPDM Rede Assistencial

Jr. João Ladislau Rosa  
CRM 31755  
Diretor Técnico  
Rede Assistencial STS

João Eduardo Ladislau  
Gerente de Eng. de Manutenção  
CREA 49661-D  
OSS/SPDM Rede Assistencial STS

Steven Julie de Souza  
Arquiteto e Urbanista  
CAU A45791-4  
OSS/SPDM Rede Assistencial

24/11/22



REDE ASSISTENCIAL SUPERVISÃO TÉCNICA DA SAÚDE BUTANTÁ  
 OSS/SPDM - Associação Paulista para o Desenvolvimento da Medicina

RASTS BUTANTÁ: CAPS U - BUTANTÁ  
 OSS/SPDM - Associação Paulista para o Desenvolvimento da Medicina  
 PROPOSTA ARQUITETÔNICA: ADEQUAÇÃO REFORMA SIMPLIFICADA

nov/22

Planilha Orcamentaria Sintetica Com Valor do Material e da Mão de Obra - DESONERADO							
Item	Descrição	Total Por Etapa	30 DIAS	60 DIAS	90 DIAS	120 DIAS	150 DIAS
1	INICIO COM ASSINATURA TA / REPASSE	100,00% 0,00	100,00% 0,00				
2	RECEBIMENTO DO REPASSE	100,00% 0,00		100,00% 0,00			
3	SERVIÇOS PRELIMINARES	100,00% 7.724,42			100,00% 7.724,42		
4	PROJETOS	100,00% 10.227,46			100,00% 10.227,46		
5	ACOMPANHAMENTO DE OBRAS	100,00% 20.667,21			30,00% 6.200,16	40,00% 8.266,86	30,00% 6.200,16
6	FUNDAÇÃO	100,00% 23.051,05			50,00% 11.525,53	50,00% 11.525,53	
7	ELÉTRICA CONSTRUÇÃO NOVA	100,00% 21.869,21			15,00% 3.280,38	55,00% 12.028,07	30,00% 6.560,76
8	ALVENARIA CONSTRUÇÃO NOVA	100,00% 28.881,46			20,00% 5.776,29	70,00% 20.217,02	10,00% 2.888,15
9	PORTA CONSTRUÇÃO NOVA	100,00% 2.131,47			70,00% 1.492,03	30,00% 639,44	
10	LOUÇAS	100,00% 4.267,74			70,00% 2.987,42	30,00% 1.280,32	
11	METAIS	100,00% 6.151,23			70,00% 4.312,66	30,00% 1.848,37	
12	DIVISÓRIA NAVAL WC NOVOS	100,00% 8.460,96			70,00% 5.922,67	30,00% 2.538,29	
13	REVESTIMENTOS	100,00% 50.784,35			80,00% 40.627,48	20,00% 10.156,87	
14	HIDRÁULICA	100,00% 3.729,44			80,00% 2.983,55	20,00% 745,89	
Porcentagem Custo			0,0%	0,0%	54,83%	36,84%	8,33%
Porcentagem Acumulado			0,0%	0,0%	103.060,27	69.246,67	15.649,07
Custo Acumulado			0,0%	0,0%	54,83%	91,67%	100,0%
Nota 1: não foi contemplado nesse orçamento o valor da placa da obra.			0,0%	0,0%	103.060,27	172.306,94	187.956,02
Nota 2: foram utilizadas como parâmetro de precificação as planilhas homologadas dos bancos listados a seguir							
Nota 3: os quantitativos foram levantados com base em estudo preliminar de arquitetura, pois, nesta etapa do processo, não foram fornecidos projetos complementares para alimentar a memória de cálculo.							

**Bancos**  
 SINAPI - 09/2022 - São Paulo  
 SIURB - 07/2022 - São Paulo  
 SIURB INFRA - 07/2022 - São Paulo  
 CPOS - 08/2022 - São Paulo  
 FDE - 07/2022 - São Paulo

**B.D.L**  
 13,19%

**Encargos Sociais**  
 Desonerado: 0,00%

Steven Julie de Souza  
 Arquiteto e Urbanista  
 CAU A45791-4  
 OSS/SPDM Rede Assistencial  
 27/11/22

Leonídio R. S. Neto  
 Engenheiro de Manutenção  
 CREA-SP 50624/30066  
 OSS/SPDM Rede Assistencial

José Eduardo L...  
 Gerente de Eng. de Manutenção  
 CREA 49661-D  
 OSS/SPDM Rede Assistencial

Dr. João Luiz de Souza KOSA  
 CRM 31335  
 Diretor Técnico  
 Associação Paulista de Assistência S/S

- NOVOS VESTIÁRIOS:
- NOVAS LOUÇAS E METAS SANITÁRIOS.
  - NOVOS ELEMENTOS BLOCO DE VIDRO VAZADO CAPELA PARA VENTILAÇÃO.
  - DIVISÓRIAS PARA BOXES SANITÁRIOS EM COMPANHO NAVAL.
  - FISO EM PORCELANATO BRANCO.
  - CERÂMICA DE PAREDE DE VIDRO BRANCA PISO-TETO.
  - FORRO EM GESSO ACARTONADO EMALACADO E PINTADO.
  - SUNHÁRIAS DE EMBUTIR PARA LED TUBULAR TS.

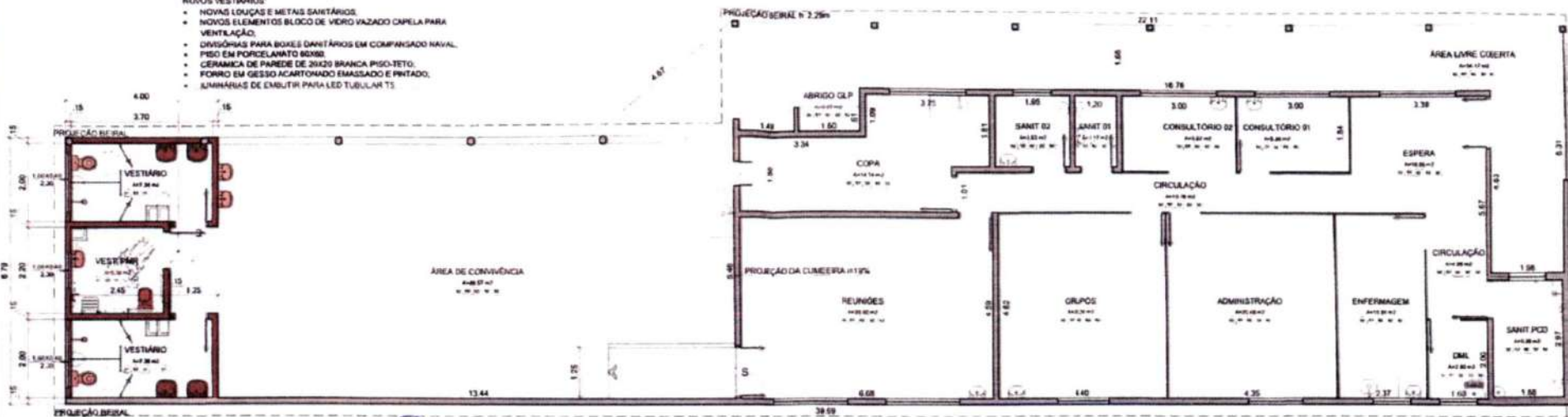

01 PAV. ÚNICO EDIFICAÇÃO 01  
PLANTA ESC. 1/200

*Handwritten signatures and stamps:*  
 José Eduardo Ladislav  
 Gerente de Eng. de Manutenção  
 CREA 49661-D  
 OSS/SPDM Rede Assistencial STS  
 Patrícia A. Nobasco  
 Arquiteta Técnica  
 Técnica de Saúde Bucal  
 Tatiane Maria Ruiz  
 Supervisora de Governança  
 CREA 40191  
 Diretora Clínica  
 08/11/22

Henrique Silva Santos  
 Eng. Segurança do Trabalho  
 CREA-SP 502473710  
 OSS SPDM Rede Assistencial STS

Steven Julie de Souza  
 Arquiteta e Urbanista  
 CAU A45791-4  
 OSS/SPDM Rede Assistencial  
 08/11/22

LEGENDA

- EXISTENTE
- A CONSTRUIR
- A DEMOLIR
- DRYWALL A CONSTRUIR - CHAPA DUPLA E PERFIL 60x70x06 E ISOLANTE ACÚSTICO DE 50MM
- DRYWALL A CONSTRUIR - CHAPA DUPLA COM FINALIZAÇÃO EM CHAPA VERDE (PVC) ÁREA MOLHADA, EM PERFIL 60x70x06 E ISOLANTE ACÚSTICO DE 50MM

ACABAMENTOS

- PISO
- 01 - NOVO PORCELANATO BRANCO ELIANE BRANCO PLUS OU SIMILAR
- 02 - EXISTENTE A MANTER E RECONPOR SE NECESSÁRIO
- PAREDE
- 01 - PINTURA ACRILICA SUPERLAVAVEL - 1º EPOXI SEMBRANCO 1,20M
- 02 - EXISTENTE A MANTER E RECONPOR SE NECESSÁRIO
- 03 - CERÂMICA 30X30 CM PORTNARI LINHA CLEAR - WHITE PLAIN MATTE OU SIMILAR
- TETO
- 01 - FORRO EMBUTIDO EM GESSO 1200x1200x1250 ACIONADO ESTRUTURADO TABICA PERMETAL MASSA CORIDA E PINTURA ACRILICA
- 02 - EXISTENTE A MANTER E RECONPOR SE NECESSÁRIO
- 03 - PINTURA ACRILICA SUPERLAVAVEL

RODAPÊ

- 01 - NOVO RODAPÊ EMBUTIDO DE PORCELANATO BRANCO ELIANE BRANCO PLUS OU SIMILAR
- 02 - EXISTENTE A MANTER E RECONPOR SE NECESSÁRIO

SÓCERA / PORTA

- 01 - NOVA SOLERA EM GRANITO BRANCO ITALIANO
- 02 - EXISTENTE A MANTER E RECONPOR SE NECESSÁRIO

NOTAS

1. TODAS AS COTAS DESENVOLVIMENTO.
2. TODAS AS MEDIDAS DEVEM SER VERIFICADAS NO LOCAL INTERIORE A CORREÇÃO DE ERROS DE EXECUÇÃO.
3. AS COTAS SÃO DE ALICERCE ATÉ O PISO DE ACABAMENTO, EXCETO PARA O CASO DE PAREDES E TETO EM GESSO.
4. QUANTO ÀS TOLERÂNCIAS E VERIFICAÇÃO DE DIMENSÕES DE ESTRUTURA, HIDRÁULICA, ELÉTRICA E DE AR CONDICIONADO E PAVIMENTO CONCRETADO E BARRAS APRESENTADAS EM COTAÇÃO DESENVOLVIDAS COMPLETAMENTE.
5. QUALQUER MODIFICAÇÃO ENTRE OS PROJETOS COMPLEMENTARES DEVE SER FEITA SEM CONCORDÂNCIA DO PROFISSIONAL RESPONSÁVEL PELA ELABORAÇÃO DO PROJETO, NUNCA SEM A PRECISA E DETALHADA COTAÇÃO DESENVOLVIDA COM O PROFISSIONAL RESPONSÁVEL PELA ELABORAÇÃO DO PROJETO, NUNCA SEM A PRECISA E DETALHADA COTAÇÃO DESENVOLVIDA COM O PROFISSIONAL RESPONSÁVEL PELA ELABORAÇÃO DO PROJETO, NUNCA SEM A PRECISA E DETALHADA COTAÇÃO DESENVOLVIDA COM O PROFISSIONAL RESPONSÁVEL PELA ELABORAÇÃO DO PROJETO.
6. NECESSÁRIO APRESENTAR O PROJETO E OUTROS DOCUMENTOS TÉCNICOS PARA OBRAS PÚBLICAS RESPONDIDAS PELO LICENCIAMENTO E APROVAÇÃO PARA OBRAS PÚBLICAS, NUNCA SEM A PRECISA E DETALHADA COTAÇÃO DESENVOLVIDA COM O PROFISSIONAL RESPONSÁVEL PELA ELABORAÇÃO DO PROJETO, NUNCA SEM A PRECISA E DETALHADA COTAÇÃO DESENVOLVIDA COM O PROFISSIONAL RESPONSÁVEL PELA ELABORAÇÃO DO PROJETO.
7. NUNCA SEM A PRECISA E DETALHADA COTAÇÃO DESENVOLVIDA COM O PROFISSIONAL RESPONSÁVEL PELA ELABORAÇÃO DO PROJETO, NUNCA SEM A PRECISA E DETALHADA COTAÇÃO DESENVOLVIDA COM O PROFISSIONAL RESPONSÁVEL PELA ELABORAÇÃO DO PROJETO.
8. NUNCA SEM A PRECISA E DETALHADA COTAÇÃO DESENVOLVIDA COM O PROFISSIONAL RESPONSÁVEL PELA ELABORAÇÃO DO PROJETO, NUNCA SEM A PRECISA E DETALHADA COTAÇÃO DESENVOLVIDA COM O PROFISSIONAL RESPONSÁVEL PELA ELABORAÇÃO DO PROJETO.
9. NUNCA SEM A PRECISA E DETALHADA COTAÇÃO DESENVOLVIDA COM O PROFISSIONAL RESPONSÁVEL PELA ELABORAÇÃO DO PROJETO, NUNCA SEM A PRECISA E DETALHADA COTAÇÃO DESENVOLVIDA COM O PROFISSIONAL RESPONSÁVEL PELA ELABORAÇÃO DO PROJETO.
10. NUNCA SEM A PRECISA E DETALHADA COTAÇÃO DESENVOLVIDA COM O PROFISSIONAL RESPONSÁVEL PELA ELABORAÇÃO DO PROJETO, NUNCA SEM A PRECISA E DETALHADA COTAÇÃO DESENVOLVIDA COM O PROFISSIONAL RESPONSÁVEL PELA ELABORAÇÃO DO PROJETO.
11. NUNCA SEM A PRECISA E DETALHADA COTAÇÃO DESENVOLVIDA COM O PROFISSIONAL RESPONSÁVEL PELA ELABORAÇÃO DO PROJETO, NUNCA SEM A PRECISA E DETALHADA COTAÇÃO DESENVOLVIDA COM O PROFISSIONAL RESPONSÁVEL PELA ELABORAÇÃO DO PROJETO.
12. NUNCA SEM A PRECISA E DETALHADA COTAÇÃO DESENVOLVIDA COM O PROFISSIONAL RESPONSÁVEL PELA ELABORAÇÃO DO PROJETO, NUNCA SEM A PRECISA E DETALHADA COTAÇÃO DESENVOLVIDA COM O PROFISSIONAL RESPONSÁVEL PELA ELABORAÇÃO DO PROJETO.
13. NUNCA SEM A PRECISA E DETALHADA COTAÇÃO DESENVOLVIDA COM O PROFISSIONAL RESPONSÁVEL PELA ELABORAÇÃO DO PROJETO, NUNCA SEM A PRECISA E DETALHADA COTAÇÃO DESENVOLVIDA COM O PROFISSIONAL RESPONSÁVEL PELA ELABORAÇÃO DO PROJETO.
14. NUNCA SEM A PRECISA E DETALHADA COTAÇÃO DESENVOLVIDA COM O PROFISSIONAL RESPONSÁVEL PELA ELABORAÇÃO DO PROJETO, NUNCA SEM A PRECISA E DETALHADA COTAÇÃO DESENVOLVIDA COM O PROFISSIONAL RESPONSÁVEL PELA ELABORAÇÃO DO PROJETO.
15. NUNCA SEM A PRECISA E DETALHADA COTAÇÃO DESENVOLVIDA COM O PROFISSIONAL RESPONSÁVEL PELA ELABORAÇÃO DO PROJETO, NUNCA SEM A PRECISA E DETALHADA COTAÇÃO DESENVOLVIDA COM O PROFISSIONAL RESPONSÁVEL PELA ELABORAÇÃO DO PROJETO.
16. NUNCA SEM A PRECISA E DETALHADA COTAÇÃO DESENVOLVIDA COM O PROFISSIONAL RESPONSÁVEL PELA ELABORAÇÃO DO PROJETO, NUNCA SEM A PRECISA E DETALHADA COTAÇÃO DESENVOLVIDA COM O PROFISSIONAL RESPONSÁVEL PELA ELABORAÇÃO DO PROJETO.
17. NUNCA SEM A PRECISA E DETALHADA COTAÇÃO DESENVOLVIDA COM O PROFISSIONAL RESPONSÁVEL PELA ELABORAÇÃO DO PROJETO, NUNCA SEM A PRECISA E DETALHADA COTAÇÃO DESENVOLVIDA COM O PROFISSIONAL RESPONSÁVEL PELA ELABORAÇÃO DO PROJETO.
18. NUNCA SEM A PRECISA E DETALHADA COTAÇÃO DESENVOLVIDA COM O PROFISSIONAL RESPONSÁVEL PELA ELABORAÇÃO DO PROJETO, NUNCA SEM A PRECISA E DETALHADA COTAÇÃO DESENVOLVIDA COM O PROFISSIONAL RESPONSÁVEL PELA ELABORAÇÃO DO PROJETO.
19. NUNCA SEM A PRECISA E DETALHADA COTAÇÃO DESENVOLVIDA COM O PROFISSIONAL RESPONSÁVEL PELA ELABORAÇÃO DO PROJETO, NUNCA SEM A PRECISA E DETALHADA COTAÇÃO DESENVOLVIDA COM O PROFISSIONAL RESPONSÁVEL PELA ELABORAÇÃO DO PROJETO.
20. NUNCA SEM A PRECISA E DETALHADA COTAÇÃO DESENVOLVIDA COM O PROFISSIONAL RESPONSÁVEL PELA ELABORAÇÃO DO PROJETO, NUNCA SEM A PRECISA E DETALHADA COTAÇÃO DESENVOLVIDA COM O PROFISSIONAL RESPONSÁVEL PELA ELABORAÇÃO DO PROJETO.

APROVAÇÕES

Nº	SETOR	ASSINATURA	OBSERVAÇÕES
1			
2			
3			
4			
5			
6			
7			
8			
9			
10			

UNIDADE DE ENGENHARIA COMPARTILHADA  
**ARQUITETURA**

UNIDADE: RASTS BUTANTÁ - CAPS IJ  
 DATA DO PROJETO: 01/02  
 TÍTULO: ADEQUAÇÕES DE IMÓVEL EXISTENTE  
 TABELA: 4.0  
 PROJETO: PLANTA BAIXA  
 TÍTULO: EP - ESTUDO PRELIMINAR  
 DATA: 07/11/22  
 PROJETO: RGT

PROFISSIONAL RESPONSÁVEL: R. Belfazer Radônio, 187 - Vila Butantã  
 INDICADA: CAU 11  
 DATA: 07/11/22  
 PROJETO: RGT

DIRETRIZES DE PROJETO

CONTROLE DE ATENÇÃO PRECISANDO, NUNCA SEM A PRECISA E DETALHADA COTAÇÃO DESENVOLVIDA COM O PROFISSIONAL RESPONSÁVEL PELA ELABORAÇÃO DO PROJETO, NUNCA SEM A PRECISA E DETALHADA COTAÇÃO DESENVOLVIDA COM O PROFISSIONAL RESPONSÁVEL PELA ELABORAÇÃO DO PROJETO.

CONDIÇÕES DE PROJETO

CONTEÚDO DE ATENÇÃO PRECISANDO, NUNCA SEM A PRECISA E DETALHADA COTAÇÃO DESENVOLVIDA COM O PROFISSIONAL RESPONSÁVEL PELA ELABORAÇÃO DO PROJETO, NUNCA SEM A PRECISA E DETALHADA COTAÇÃO DESENVOLVIDA COM O PROFISSIONAL RESPONSÁVEL PELA ELABORAÇÃO DO PROJETO.

CONDIÇÕES DE PROJETO

CONTEÚDO DE ATENÇÃO PRECISANDO, NUNCA SEM A PRECISA E DETALHADA COTAÇÃO DESENVOLVIDA COM O PROFISSIONAL RESPONSÁVEL PELA ELABORAÇÃO DO PROJETO, NUNCA SEM A PRECISA E DETALHADA COTAÇÃO DESENVOLVIDA COM O PROFISSIONAL RESPONSÁVEL PELA ELABORAÇÃO DO PROJETO.

**SOLUÇÃO PNE**  
 INSTALAÇÃO DE 2 BARRAS HORIZONTAIS DE 30x30 E UMA VERTICAL DE 70x70  
 COM ALTURAS E DISTÂNCIAS CONFORME A NORMA. INSTALAÇÃO DE 1 BARRA  
 LATERAL, DUPLA E UMA VERTICAL, PARA CLOSET/TOILETO CONFORME SEM 2000  
 PADRÕES E PNEUS COM INVESTIMENTO DE PNEU QUADRADO. INSTALAR O  
 LAVATÓRIO A 80 CM DO PISO. A BACIA NÃO TEM CORTES ABERTURA PORTAL E  
 10% ALTA PARA, COM ACIDENTES DE ÁGUA. CONFORME NORMAS, OS DADOS  
 SANITÁRIOS DEVEM SER METAS ANTIBIÓTIOS E REGISTRO DE  
 INTERIORES ENTRE OUTROS. PRECISAR ALGUMOS.  
 DEVE SER INSTALADO IMPEDIMENTO DE ALUMINÍO DE CATEGORIA PROIBIDA A BACIA, NO  
 MODO DE ENCHERDO E UN BARRAS PARA ADEQUAMENTO POR UMA PÉLIDA, IDENTICA  
 AO CASO DE BARRAS PARA SANITÁRIOS, BANHEIROS E VESTIBULOS. ADEQUAR  
 REFORMA DE A INSTALAÇÃO DE BARRAS PARA ADEQUAR EM POSIÇÃO  
 ESTRUTURAS, CONDUZINDO E PROTEGENDO O TUBO. A ALTURA DE  
 INSTALAÇÃO DEVE SER DE 10 CM DO PISO. OS IMPEDIMENTOS DEVEM ATENDER AO  
 DIÂMETRO DA TUBAGEM E TER COEFICIENTE COM A BARRA. TODA ALIADA DO  
 COMPONENTE QUE UTILIZA MEDIDAS E INSTRUMENTOS ESTAR DE ACORDO COM A  
 NBR 5418 E 5419. OS AMBIENTES COM INSTALAÇÃO DE ÁGUA, O TUBO DE  
 INSTALAÇÃO DEVE SER P-10. P-10, TUBO DE ALUMINÍO E 2 CM DE PROTEÇÃO  
 ÚNICA E P-10. AS INSTALAÇÕES ELÉTRICAS DEVEM ATENDER O DISPOSTO NA NBR  
 5418.

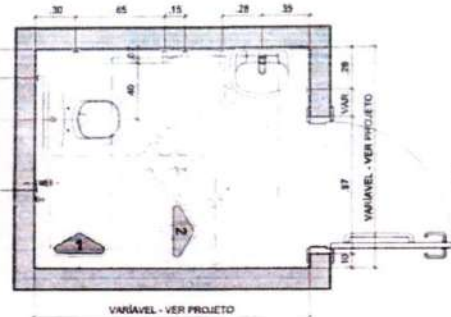

PLANTA

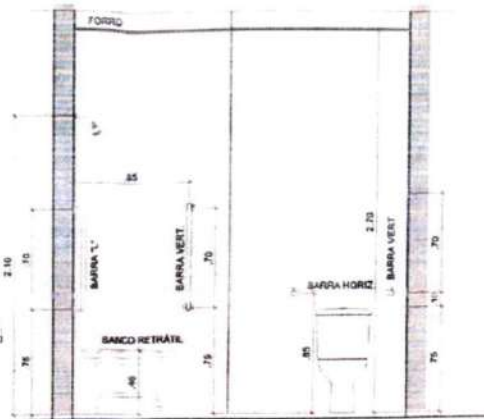

VISTA + DUCHA



02 LAVATÓRIOS ELEVÇÃO

*Steven Julie de Souza*  
 Arquiteto e Urbanista  
 CAU A45781-4  
 OSS/SPDM Rede Assistencial  
 08/11/22

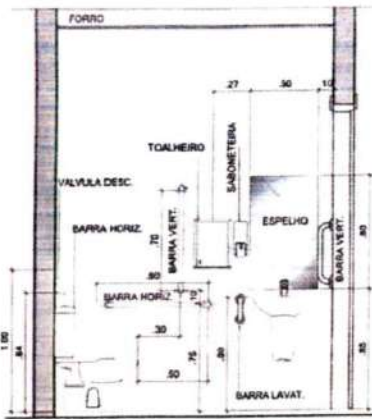

VISTA - 1

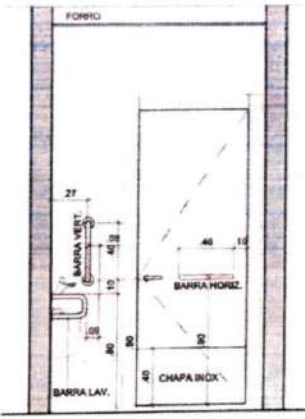

VISTA - 2

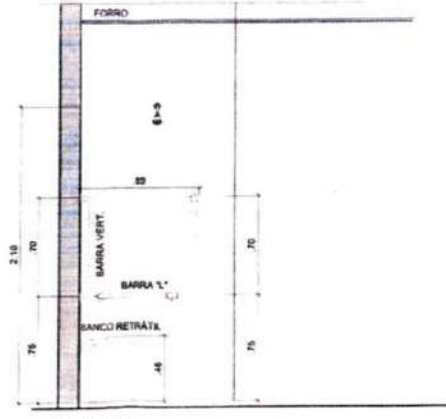

DUCHA

**01 SANITÁRIO PNE**  
 DET. GENCÉRICO

*Patrícia de Azevedo*  
 Gerente de Eng. de Manutenção  
 CREA 49861-D  
 OSS/SPDM Rede Assistencial STS

*Patrícia de Azevedo*  
 Assessora Técnica  
 STS Rede Assistencial de Saúde Butantã

*Dr. Francisco Filhou Jose*  
 CRM 40191  
 Diretor Clínico

*Camilla Dias Pereira*  
 Gerente de Engenharia  
 CREA SP 25077  
 OSS/SPDM Rede Assistencial STS

*Henrique Silva Santos*  
 Eng. Segurança do Trabalho  
 CREA-SP 4068473710  
 OSS SPDM Rede Assistencial STS Butantã

*Fátima Márcia Ruiz*  
 Supervisora de Manutenção  
 SPDM Rede Assistencial STS Butantã  
 08/11/22

LEGENDA

	EXISTENTE
	A CONSTRUIR
	A DEMOLIR
	DRYWALL A CONSTRUIR - CHAPA DUPLA E PERFIL 40x10 E ISOLANTE ACUSTICO DE 50MM
	DRYWALL A CONSTRUIR - CHAPA DUPLA COM FIBRAÇÃO EM CHAPA VERDE (PU) ÁREA MOLHADA, EM PERFIL 40x10 E ISOLANTE ACUSTICO DE 50MM

NOTAS

- TODAS AS OBRAS ESTÃO EM METROS.
- TODAS AS MEDIDAS DEVEM SER VERIFICADAS NO LOCAL, ANTES DA COMEÇO, FUNDANDO O DESEJO.
- NO CASO DE ALGUMAS OBRAS ESTRUTURAIS, EM PLANO DE DESEJO, O PROJETO DEVE SER APROVADO.
- DEVERÁ SER FORMULADO E VERIFICADO PRÉVIA EXISTÊNCIA DE ESTRUTURA, HIDRÁULICA, ELÉTRICA E DE AR CONDICIONADO E DEMAS COMPLEMENTARES E SUAS APROPRIAÇÕES, SENDO AS OBRAS DEVIDAS COMPETENTES.
- EM CASO DE PROBLEMAS ENTRE OS PROJETOS COMPLEMENTARES, O ARQUITETO DEVERÁ SER COMARCADO, RESERVADO RESPONSABILIDADE E SUA EXECUÇÃO, PARA DEVER AVALIAR.
- NECESSÁRIO APRESENTAÇÃO DO PROJETO E OUTROS DOCUMENTOS, RESERVADO AS OBRAS DEVIDAS, RESERVADO AS RESPONSABILIDADES E APROPRIAÇÕES PARA CONSULTORIA E GESTÃO DE OBRAS, SENDO AS OBRAS DEVIDAS, COM CONSULTORIA E GESTÃO DE OBRAS, SENDO AS OBRAS DEVIDAS A SEREM DEFINIDAS EM CADA CASO.
- NORMAS DE REFERÊNCIA: NBR 5418 - ACESSOS EM DEGR. 50%.
- NBR 5419 - PLANEJAMENTO, PROTEÇÃO, ELABORAÇÃO E APLICAÇÃO DE RELETOS FISIOS DE BAI.
- NBR 5420 - BARRAS PARA O PROCESSAMENTO DE PRODUTOS PARA SAÚDE E DOUTRINA PROVEDORA.
- NBR 5421 - TUBOS DE 10 CM.
- EM CASO DE PROBLEMAS ENTRE OS PROJETOS COMPLEMENTARES, O PROJETO DEVE SER APROVADO.
- EM CASO DE PROBLEMAS ENTRE OS PROJETOS COMPLEMENTARES, O PROJETO DEVE SER APROVADO.
- EM CASO DE PROBLEMAS ENTRE OS PROJETOS COMPLEMENTARES, O PROJETO DEVE SER APROVADO.
- EM CASO DE PROBLEMAS ENTRE OS PROJETOS COMPLEMENTARES, O PROJETO DEVE SER APROVADO.
- EM CASO DE PROBLEMAS ENTRE OS PROJETOS COMPLEMENTARES, O PROJETO DEVE SER APROVADO.
- EM CASO DE PROBLEMAS ENTRE OS PROJETOS COMPLEMENTARES, O PROJETO DEVE SER APROVADO.

APROVAÇÕES	Nº	SETOR	ASSINATURA	OBSERVAÇÕES
	1			
	2			
	3			
	4			
	5			
	6			
	7			
	8			
	9			
	10			

**UNIDADE DE ENGENHARIA COMPARTILHADA**  
**ARQUITETURA**

PROJETO: **RASTS BUTANTÁ - CAPS IJ**

TÍTULO DO PROJETO: **ADEQUAÇÕES DE IMÓVEL EXISTENTE**

ASSINATURA: **DETALHAMENTOS**

LOCAL: **R. Baltazar Rebello, 187 - Vila Butantã**

INDICADA: **EP - ESTUDO PRELIMINAR**

DATA DO PROJETO: **07/11/22**

PROJETO: **02/02**

PROJETO: **AZ**

PROJETO: **02/02**

PROJETO: **02/02**



REDE ASSISTENCIAL DA SUPERVISÃO TÉCNICA DE SAÚDE BUTANTÃ  
OSS/SPDM ASSOCIAÇÃO PAULISTA PARA O DESENVOLVIMENTO DA MEDICINA

LEVANTAMENTO FÍSICO - INVENTÁRIO ASSUNÇÃO CAPS II II BUTANTÃ - 02/05/2023

TIPO DE INVENTÁRIO:	TRANSFERÊNCIA DE RESPONSABILIDADE		
DATA MIGRAÇÃO UNIDADE:	19/10/2016	UNIDADE:	CENTRO DE ATENÇÃO PSICOSSOCIAL INFANTO JUVENIL II BUTANTÃ
DATA ASSUNÇÃO SPDM:	02/05/2023		

ITEM	SETOR	Nº DE PATRIMÔNIO	QUANTIDADE	DESCRIÇÃO DO BEM	MARCA	MODELO	SÉRIE	VALOR AQUISIÇÃO (R\$)	VALOR ATUALIZADO (R\$)	CONTA	CONDIÇÃO DO BEM BOM ESTADO	CONDIÇÃO DO BEM OCIOSO	CONDIÇÃO DO BEM RECUPERAVEL	CONDIÇÃO DO BEM IRRECUPERAVEL	CONDIÇÃO DO BEM PARTICULAR	OBSERVAÇÕES
1	CONSULTÓRIO (ALMOXARIFADO)	PMSF 003.051662203-2	1	APARELHO DE SOM	LG			R\$ 762,00	R\$ 516,04	EQUIPAMENTOS PARA ÁUDIO, VÍDEO E FOTO	1					
2	CONSULTÓRIO (ALMOXARIFADO)	PMSF 003.051489476-7	1	APARELHO DE SOM	PANASONIC			R\$ 1.463,00	R\$ 673,16	EQUIPAMENTOS PARA ÁUDIO, VÍDEO E FOTO	1					
3	CONSULTÓRIO (ALMOXARIFADO)	SEM IDENTIFICAÇÃO	1	APARELHO DVD	MONDIAL			R\$ -	R\$ -	EQUIPAMENTOS PARA ÁUDIO, VÍDEO E FOTO	1					
4	ANEXO	SEM IDENTIFICAÇÃO	1	ARMARIO		MADEIRA 08 PORTAS		R\$ -	R\$ -	MOBILIÁRIO EM GERAL				1		
5	CONSULTORIO	SEM IDENTIFICAÇÃO	1	ARMARIO		MELAMINICO CINZA 02 PORTAS		R\$ -	R\$ -	MOBILIÁRIO EM GERAL	1					
6	CONSULTÓRIO (ALMOXARIFADO)	SEM IDENTIFICAÇÃO	1	ARMARIO		PARA BINS AÇO ESMALTADO VERDE		R\$ -	R\$ -	MOBILIÁRIO EM GERAL	1					
7	CONSULTÓRIO (ALMOXARIFADO)	PMSF 003.052270376-2	1	ARMARIO		BAIXO MELAMINICO CINZA 02 PORTAS		R\$ 253,00	R\$ 237,80	MOBILIÁRIO EM GERAL	1					
8	CONSULTÓRIO (ALMOXARIFADO)	PMSF 003.052270377-0	1	ARMARIO		BAIXO MELAMINICO CINZA 02 PORTAS		R\$ 253,00	R\$ 237,80	MOBILIÁRIO EM GERAL	1					
9	CONSULTÓRIO (ALMOXARIFADO)	SEM IDENTIFICAÇÃO	1	ARMARIO		MEDIO MADEIRA 02 PORTAS		R\$ -	R\$ -	MOBILIÁRIO EM GERAL	1					
10	COPA / COZINHA	DOAÇÃO	1	ARMARIO		BAIXO MELAMINICO BRANCO 02 PORTAS		R\$ 315,05	R\$ -	MOBILIÁRIO EM GERAL	1					CONTRAPARTIDA - COLEGIO TSP LTDA EPP NF 5817 DE 15.02.2022
11	COPA / COZINHA	DOAÇÃO	1	ARMARIO		BAIXO MELAMINICO BRANCO 02 PORTAS		R\$ 315,05	R\$ -	MOBILIÁRIO EM GERAL	1					CONTRAPARTIDA - COLEGIO TSP LTDA EPP NF 5817 DE 15.02.2022
12	DML	SEM IDENTIFICAÇÃO	1	ARMARIO		AÇO ESMALTADO CINZA 02 PORTAS		R\$ -	R\$ -	MOBILIÁRIO EM GERAL	1					
13	PÁTIO	COOPERPAS 7109	1	ARMARIO		MADEIRA 02 PORTAS		R\$ -	R\$ -	MOBILIÁRIO EM GERAL	1					
14	SALA DE GRUPOS	PMSF 003.050134153-5	1	ARMARIO		MADEIRA 02 PORTAS		R\$ -	R\$ -	MOBILIÁRIO EM GERAL	1					
15	SALA DE GRUPOS	PMSF 001.050177382-0	1	ARMARIO		MADEIRA 02 PORTAS		R\$ -	R\$ -	MOBILIÁRIO EM GERAL	1					
16	SALA DE GRUPOS	PMSF 003.050177492-0	1	ARMARIO		MADEIRA 02 PORTAS		R\$ -	R\$ -	MOBILIÁRIO EM GERAL	1					
17	SALA DE GRUPOS	SEM IDENTIFICAÇÃO	1	ARMARIO		MADEIRA 02 PORTAS		R\$ -	R\$ -	MOBILIÁRIO EM GERAL	1					NÃO CADASTRADO

Handwritten signatures and initials in blue ink at the bottom of the page.

EM BRANCO



REDE ASSISTENCIAL DA SUPERVISÃO TÉCNICA DE SAÚDE BUTANTÃ  
OSS/SPDM ASSOCIAÇÃO PAULISTA PARA O DESENVOLVIMENTO DA MEDICINA

LEVANTAMENTO FÍSICO - INVENTÁRIO ASSUNÇÃO CAPS II BUTANTÃ - 02/05/2023

TIPO DE INVENTÁRIO:		TRANSFERÊNCIA DE RESPONSABILIDADE														
DATA INAGUIRAÇÃO UNIDADE:		19/10/2016														
DATA ASSUNÇÃO SPDM:		02/05/2023														
		UNIDADE: CENTRO DE ATENÇÃO PSICOSSOCIAL INFANTO JUVENIL II BUTANTÃ														
ITEM	SETOR	Nº DE PATRIMÔNIO	QUANTIDADE	DESCRIÇÃO DO BEM	MARCA	MODELO	SÉRIE	VALOR AQUISIÇÃO (R\$)	VALOR ATUALIZADO (R\$)	CONTA	CONDIÇÃO DO BEM BOM ESTADO	CONDIÇÃO DO BEM OCIOSO	CONDIÇÃO DO BEM RECUPERAVEL	CONDIÇÃO DO BEM IRRECUPERAVEL	CONDIÇÃO DO BEM PARTICULAR	OBSERVAÇÕES
18	SALA DE REUNIÃO	PMSF 233347	1	ARMARIO		PARA BINS AÇO ESMALTADO VERDE		R\$ -	R\$ -	MOBILIÁRIO EM GERAL	1					
19	SALA DE REUNIÃO	SEM IDENTIFICAÇÃO	1	ARMARIO		AÇO ESMALTADO CINZA 02 PORTAS		R\$ -	R\$ -	MOBILIÁRIO EM GERAL	1					
20	SALA DE REUNIÃO	SEM IDENTIFICAÇÃO	1	ARMARIO		AÇO ESMALTADO CINZA 02 PORTAS		R\$ -	R\$ -	MOBILIÁRIO EM GERAL	1					
21	SALA DE REUNIÃO	SEM IDENTIFICAÇÃO	1	ARMARIO		AÇO ESMALTADO CINZA 02 PORTAS		R\$ -	R\$ -	MOBILIÁRIO EM GERAL	1					
22	SALA DE REUNIÃO	PMSF 001.050829407-9	1	ARMARIO		AÇO ESMALTADO CINZA 02 PORTAS DE CORBER		R\$ 830,00	R\$ 284,69	MOBILIÁRIO EM GERAL	1					
23	SALA DE REUNIÃO	PMSF 001.050829433-7	1	ARMARIO		AÇO ESMALTADO CINZA 02 PORTAS DE CORBER		R\$ 830,00	R\$ 284,69	MOBILIÁRIO EM GERAL	1					
24	SALA DE REUNIÃO	PMSF 001.050829410-9	1	ARMARIO		AÇO ESMALTADO CINZA 02 PORTAS DE CORBER		R\$ 830,00	R\$ 284,69	MOBILIÁRIO EM GERAL	1					
25	ADMINISTRAÇÃO	PMSF 001.052270327-4	1	ARMARIO AZ		AÇO ESMALTADO CINZA		R\$ 1.190,00	R\$ 895,31	MOBILIÁRIO EM GERAL	1					
26	ADMINISTRAÇÃO	PMSF 001.052270300-2	1	ARMARIO AZ		AÇO ESMALTADO CINZA		R\$ 1.130,00	R\$ 850,16	MOBILIÁRIO EM GERAL	1					
27	SALA DE REUNIÃO	PMSF 001.052270326-6	1	ARMARIO AZ		AÇO ESMALTADO CINZA		R\$ 1.190,00	R\$ 895,31	MOBILIÁRIO EM GERAL	1					
28	ANEXO	SEM IDENTIFICAÇÃO	1	ARMARIO GUARDA VOLUMES		AÇO ESMALTADO AZUL 02 PORTAS		R\$ -	R\$ -	MOBILIÁRIO EM GERAL				1		NÃO CADASTRADO
29	ANEXO	COOPERPAS 1780	1	ARMARIO GUARDA VOLUMES		AÇO ESMALTADO AZUL 02 PORTAS		R\$ -	R\$ -	MOBILIÁRIO EM GERAL				1		
30	ANEXO	SEM IDENTIFICAÇÃO	1	ARMARIO GUARDA VOLUMES		AÇO ESMALTADO VERDE 02 PORTAS		R\$ -	R\$ -	MOBILIÁRIO EM GERAL				1		NÃO CADASTRADO
31	ANEXO	COOPERPAS 1775	1	ARMARIO GUARDA VOLUMES		AÇO ESMALTADO VERDE 02 PORTAS		R\$ -	R\$ -	MOBILIÁRIO EM GERAL				1		
32	VESTIARIO FEMININO	SEM IDENTIFICAÇÃO	1	ARMARIO GUARDA VOLUMES		AÇO ESMALTADO CINZA 16 PORTAS BEGE		R\$ -	R\$ -	MOBILIÁRIO EM GERAL	1					
33	VESTIARIO MASCULINO	SEM IDENTIFICAÇÃO	1	ARMARIO GUARDA VOLUMES		AÇO ESMALTADO CINZA 16 PORTAS BEGE		R\$ -	R\$ -	MOBILIÁRIO EM GERAL	1					
34	ANEXO	SUDS 2032	1	ARMARIO VITRINE		AÇO ESMALTADO BEGE		R\$ -	R\$ -	MOBILIÁRIO HOSPITALAR				1		

2

OS

9

1

1

1

1

1

EM BRANCO





REDE ASSISTENCIAL DA SUPERVISÃO TÉCNICA DE SAÚDE BUTANTÁ  
 OSS/SPDM ASSOCIAÇÃO PAULISTA PARA O DESENVOLVIMENTO DA MEDICINA

LEVANTAMENTO FÍSICO - INVENTÁRIO ASSUNÇÃO CAPS II II BUTANTÁ - 02/05/2023

TIPO DE INVENTÁRIO: TRANSFERÊNCIA DE RESPONSABILIDADE		UNIDADE: CENTRO DE ATENÇÃO PSICOSSOCIAL INFANTO JUVENIL II BUTANTÁ													
DATA MAIORELAÇÃO UNIDADE	DATA ASSUNÇÃO SPDM:	Nº DE PATRIMÔNIO	QUANTIDADE	DESCRIÇÃO DO BEM	MARCA	MODELO	SÉRIE	VALOR AQUISIÇÃO (R\$)	VALOR ATUALIZADO (R\$)	CONDIÇÃO DO BEM SEM ESTADO	CONDIÇÃO DO BEM OCIOSO	CONDIÇÃO DO BEM RECUPERÁVEL	CONDIÇÃO DO BEM IRRICUPERÁVEL	CONDIÇÃO DO BEM PARTICULAR	OBSERVAÇÕES
35	ADMINISTRAÇÃO	PMSP 4524676	1	ARQUIVO		04 GAVETAS AÇO ESMALTADO BEGE		R\$ - R\$	R\$ - R\$	1					
36	ADMINISTRAÇÃO	PMSP 001.05.1476204.6	1	ARQUIVO		04 GAVETAS AÇO ESMALTADO CINZA		R\$ 390,00	R\$ 220,00	1					
37	PÁTIO	SEM IDENTIFICAÇÃO	1	ARQUIVO		04 GAVETAS AÇO ESMALTADO CINZA		R\$ - R\$	R\$ - R\$	1					
38	ANEXO	SEM IDENTIFICAÇÃO	1	CADREIRA CONCHA		POLIPROPILENO LARANJA		R\$ - R\$	R\$ - R\$				1		
39	ANEXO	SEM IDENTIFICAÇÃO	1	CADREIRA CONCHA		POLIPROPILENO LARANJA		R\$ - R\$	R\$ - R\$				1		
40	ANEXO	SEM IDENTIFICAÇÃO	1	CADREIRA CONCHA		POLIPROPILENO LARANJA		R\$ - R\$	R\$ - R\$				1		
41	ANEXO	SEM IDENTIFICAÇÃO	1	CADREIRA CONCHA		POLIPROPILENO LARANJA		R\$ - R\$	R\$ - R\$				1		
42	ANEXO	SEM IDENTIFICAÇÃO	1	CADREIRA CONCHA		POLIPROPILENO LARANJA		R\$ - R\$	R\$ - R\$				1		
43	ANEXO	SEM IDENTIFICAÇÃO	1	CADREIRA CONCHA		POLIPROPILENO LARANJA		R\$ - R\$	R\$ - R\$				1		
44	ANEXO	SEM IDENTIFICAÇÃO	1	CADREIRA CONCHA		POLIPROPILENO BEGE		R\$ - R\$	R\$ - R\$				1		
45	ANEXO	SEM IDENTIFICAÇÃO	1	CADREIRA CONCHA		POLIPROPILENO BEGE		R\$ - R\$	R\$ - R\$				1		
46	ANEXO	SEM IDENTIFICAÇÃO	1	CADREIRA CONCHA		POLIPROPILENO BEGE		R\$ - R\$	R\$ - R\$				1		
47	ANEXO	SEM IDENTIFICAÇÃO	1	CADREIRA CONCHA		POLIPROPILENO BEGE		R\$ - R\$	R\$ - R\$				1		
48	ANEXO	SEM IDENTIFICAÇÃO	1	CADREIRA CONCHA		POLIPROPILENO BEGE		R\$ - R\$	R\$ - R\$				1		
49	ANEXO	SEM IDENTIFICAÇÃO	1	CADREIRA CONCHA		POLIPROPILENO BEGE		R\$ - R\$	R\$ - R\$				1		
50	ANEXO	SEM IDENTIFICAÇÃO	1	CADREIRA CONCHA		POLIPROPILENO BEGE		R\$ - R\$	R\$ - R\$				1		
51	ANEXO	SEM IDENTIFICAÇÃO	1	CADREIRA CONCHA		POLIPROPILENO BEGE		R\$ - R\$	R\$ - R\$				1		

Handwritten signatures and initials on the right side of the page, including a large signature at the top right and several smaller ones below.

EM BRANCO



REDE ASSISTENCIAL DA SUPERVISÃO TÉCNICA DE SAÚDE BUTANTÁ  
 OSS/SPDM ASSOCIAÇÃO PAULISTA PARA O DESENVOLVIMENTO DA MEDICINA

LEVANTAMENTO FÍSICO - INVENTÁRIO ASSUNÇÃO CAPS II II BUTANTÁ - 02/05/2023

TIPO DE INVENTÁRIO: TRANSFERÊNCIA DE RESPONSABILIDADE

DATA INAUGURAÇÃO UNIDADE: 19/10/2016 UNIDADE: CENTRO DE ATENÇÃO PSICOSSOCIAL INFANTO JUVENIL II BUTANTÁ  
 DATA ASSUNÇÃO SPDM: 02/05/2023

ITEM	SETOR	Nº DE PATRIMÔNIO	QUANTIDADE	DESCRIÇÃO DO BEM	MARCA	MODELO	SÉRIE	VALOR AQUISIÇÃO (R\$)	VALOR ATUALIZADO (R\$)	CONTA	CONDIÇÃO DO BEM BOM ESTADO	CONDIÇÃO DO BEM OCIOSO	CONDIÇÃO DO BEM RECUPERAVEL	CONDIÇÃO DO BEM IRRECUPERAVEL	CONDIÇÃO DO BEM PARTICULAR	OBSERVAÇÕES
52	ANEXO	SEM IDENTIFICAÇÃO	1	CADEIRA CONCHA		POLIPROPILENO BEGE		R\$ - R\$		MOBILIÁRIO EM GERAL				1		
53	ANEXO	SEM IDENTIFICAÇÃO	1	CADEIRA CONCHA		POLIPROPILENO BEGE		R\$ - R\$		MOBILIÁRIO EM GERAL				1		
54	ANEXO	SEM IDENTIFICAÇÃO	1	CADEIRA CONCHA		POLIPROPILENO BEGE		R\$ - R\$		MOBILIÁRIO EM GERAL				1		
55	ANEXO	SEM IDENTIFICAÇÃO	1	CADEIRA CONCHA		POLIPROPILENO BEGE		R\$ - R\$		MOBILIÁRIO EM GERAL				1		
56	ANEXO	SEM IDENTIFICAÇÃO	1	CADEIRA CONCHA		POLIPROPILENO BEGE		R\$ - R\$		MOBILIÁRIO EM GERAL				1		
57	PÁTIO	SEM IDENTIFICAÇÃO	1	CADEIRA CONCHA		POLIPROPILENO PRETO		R\$ - R\$		MOBILIÁRIO EM GERAL	1					
58	PÁTIO	SEM IDENTIFICAÇÃO	1	CADEIRA CONCHA		POLIPROPILENO PRETO		R\$ - R\$		MOBILIÁRIO EM GERAL	1					
59	PÁTIO	SEM IDENTIFICAÇÃO	1	CADEIRA CONCHA		POLIPROPILENO BEGE		R\$ - R\$		MOBILIÁRIO EM GERAL	1					
60	PÁTIO	SEM IDENTIFICAÇÃO	1	CADEIRA CONCHA		POLIPROPILENO BEGE		R\$ - R\$		MOBILIÁRIO EM GERAL	1					
61	CONSULTORIO	PMSF 001.051354705-5	1	CADEIRA DE RODAS		INFANTIL		R\$ 800,00	R\$ 320,00	MOBILIÁRIO HOSPITALAR	1					PNEU VAZIO
62	VESTIARIO MASCULINO	PMSF 001.051354706-3	1	CADEIRA DE RODAS		INFANTIL		R\$ 800,00	R\$ 320,00	MOBILIÁRIO HOSPITALAR	1					
63	ADMINISTRAÇÃO	PMSF 2373841	1	CADEIRA FIXA		ESTOFADO PRETO		R\$ - R\$		MOBILIÁRIO EM GERAL	1					
64	ADMINISTRAÇÃO	DOAÇÃO	1	CADEIRA FIXA		ESTOFADO PRETO		R\$ 130,00	R\$ -	MOBILIÁRIO EM GERAL	1					CONTRAPARTIDA - ISCP SOCIEDADE EDUCACIONAL LTDA Nº 4884 DE 03.03.2020
65	ADMINISTRAÇÃO	COOPERPAS 9888	1	CADEIRA FIXA		ESTOFADO PRETO		R\$ - R\$		MOBILIÁRIO EM GERAL	1					
66	ADMINISTRAÇÃO	DOAÇÃO	1	CADEIRA FIXA		ESTOFADO PRETO		R\$ 110,00	R\$ -	MOBILIÁRIO EM GERAL	1					CONTRAPARTIDA - ISCP SOCIEDADE EDUCACIONAL LTDA Nº 4884 DE 03.03.2020
67	ADMINISTRAÇÃO	DOAÇÃO	1	CADEIRA FIXA		ESTOFADO PRETO		R\$ 130,00	R\$ -	MOBILIÁRIO EM GERAL	1					CONTRAPARTIDA - ISCP SOCIEDADE EDUCACIONAL LTDA Nº 4884 DE 03.03.2020
68	ADMINISTRAÇÃO	DOAÇÃO	1	CADEIRA FIXA		ESTOFADO PRETO		R\$ 130,00	R\$ -	MOBILIÁRIO EM GERAL	1					CONTRAPARTIDA - ISCP SOCIEDADE EDUCACIONAL LTDA Nº 4884 DE 03.03.2020

Handwritten signatures and initials at the bottom of the page.

EM BRANCO



REDE ASSISTENCIAL DA SUPERVISÃO TÉCNICA DE SAÚDE BUTANTÃ  
 OSS/SPDM ASSOCIAÇÃO PAULISTA PARA O DESENVOLVIMENTO DA MEDICINA

LEVANTAMENTO FÍSICO - INVENTÁRIO ASSUNÇÃO CAPS II BUTANTÃ - 02/05/2023

TIPO DE INVENTÁRIO:		TRANSFERÊNCIA DE RESPONSABILIDADE														
DATA INAUGURAÇÃO UNIDADE:		19/10/2016														
DATA ASSUNÇÃO SPDM:		02/05/2023														
		UNIDADE: CENTRO DE ATENÇÃO PSICOSSOCIAL INFANTO JUVENIL II BUTANTÃ														
ITEM	SETOR	Nº DE PATRIMÔNIO	QUANTIDADE	DESCRIÇÃO DO BEM	MARCA	MODELO	SÉRIE	VALOR AQUISIÇÃO (R\$)	VALOR ATUALIZADO (R\$)	CONTA	CONDIÇÃO DO BEM BOM ESTADO	CONDIÇÃO DO BEM OCIOSO	CONDIÇÃO DO BEM RECUPERAVEL	CONDIÇÃO DO BEM INRECUPERAVEL	CONDIÇÃO DO BEM PARTICULAR	OBSERVAÇÕES
69	ANEXO	DOAÇÃO	1	CADEIRA FIXA		ESTOFADO PRETO		R\$ 110,00	R\$ -	MOBILIÁRIO EM GERAL				1		CONTRAPARTIDA - ISCP SOCIEDADE EDUCACIONAL LTDA NF 4884 DE 03.03.2020
70	ANEXO	DOAÇÃO	1	CADEIRA FIXA		ESTOFADO PRETO		R\$ 110,00	R\$ -	MOBILIÁRIO EM GERAL				1		CONTRAPARTIDA - ISCP SOCIEDADE EDUCACIONAL LTDA NF 4884 DE 03.03.2020
71	ANEXO	DOAÇÃO	1	CADEIRA FIXA		ESTOFADO PRETO		R\$ 110,00	R\$ -	MOBILIÁRIO EM GERAL				1		CONTRAPARTIDA - ISCP SOCIEDADE EDUCACIONAL LTDA NF 4884 DE 03.03.2020
72	ANEXO	DOAÇÃO	1	CADEIRA FIXA		ESTOFADO PRETO		R\$ 110,00	R\$ -	MOBILIÁRIO EM GERAL				1		CONTRAPARTIDA - ISCP SOCIEDADE EDUCACIONAL LTDA NF 4884 DE 03.03.2020
73	ANEXO	DOAÇÃO	1	CADEIRA FIXA		ESTOFADO PRETO		R\$ 110,00	R\$ -	MOBILIÁRIO EM GERAL				1		CONTRAPARTIDA - ISCP SOCIEDADE EDUCACIONAL LTDA NF 4884 DE 03.03.2020
74	ANEXO	DOAÇÃO	1	CADEIRA FIXA		ESTOFADO PRETO		R\$ 110,00	R\$ -	MOBILIÁRIO EM GERAL				1		CONTRAPARTIDA - ISCP SOCIEDADE EDUCACIONAL LTDA NF 4884 DE 03.03.2020
75	ANEXO	DOAÇÃO	1	CADEIRA FIXA		ESTOFADO PRETO		R\$ 110,00	R\$ -	MOBILIÁRIO EM GERAL				1		CONTRAPARTIDA - ISCP SOCIEDADE EDUCACIONAL LTDA NF 4884 DE 03.03.2020
76	AREA EXTERNA	PMSF 001.050911431-7	1	CADEIRA FIXA		ESTOFADO PRETO		R\$ -	R\$ -	MOBILIÁRIO EM GERAL				1		
77	CONSULTÓRIO (DESATIVADO)	PMSF 56192232	1	CADEIRA FIXA		COURVIN CINZA		R\$ -	R\$ -	MOBILIÁRIO EM GERAL	1					
78	CONSULTÓRIO (DESATIVADO)	DOAÇÃO	1	CADEIRA FIXA		POLIPROPILENO PRETO		R\$ 117,01	R\$ -	MOBILIÁRIO EM GERAL	1					CONTRAPARTIDA - ASSOCIAÇÃO EDUCACIONAL NOVE DE JULHO (UNINOVE) NF 005945 DE 02.06.2022
79	CONSULTÓRIO (DESATIVADO)	DOAÇÃO	1	CADEIRA FIXA		POLIPROPILENO PRETO		R\$ 117,01	R\$ -	MOBILIÁRIO EM GERAL	1					CONTRAPARTIDA - ASSOCIAÇÃO EDUCACIONAL NOVE DE JULHO (UNINOVE) NF 005945 DE 02.06.2022
80	CONSULTÓRIO (DESATIVADO)	DOAÇÃO	1	CADEIRA FIXA		POLIPROPILENO PRETO		R\$ 117,01	R\$ -	MOBILIÁRIO EM GERAL	1					CONTRAPARTIDA - ASSOCIAÇÃO EDUCACIONAL NOVE DE JULHO (UNINOVE) NF 005945 DE 02.06.2022
81	CONSULTÓRIO (DESATIVADO)	DOAÇÃO	1	CADEIRA FIXA		POLIPROPILENO PRETO		R\$ 117,01	R\$ -	MOBILIÁRIO EM GERAL	1					CONTRAPARTIDA - ASSOCIAÇÃO EDUCACIONAL NOVE DE JULHO (UNINOVE) NF 005945 DE 02.06.2022
82	COPA / COZINHA	DOAÇÃO	1	CADEIRA FIXA		ESTOFADO PRETO		R\$ 110,00	R\$ -	MOBILIÁRIO EM GERAL	1					CONTRAPARTIDA - ISCP SOCIEDADE EDUCACIONAL LTDA NF 4884 DE 03.03.2020
83	COPA / COZINHA	DOAÇÃO	1	CADEIRA FIXA		POLIPROPILENO PRETO		R\$ 117,01	R\$ -	MOBILIÁRIO EM GERAL	1					CONTRAPARTIDA - ASSOCIAÇÃO EDUCACIONAL NOVE DE JULHO (UNINOVE) NF 005945 DE 02.06.2022
84	COPA / COZINHA	DOAÇÃO	1	CADEIRA FIXA		POLIPROPILENO PRETO		R\$ 117,01	R\$ -	MOBILIÁRIO EM GERAL	1					CONTRAPARTIDA - ASSOCIAÇÃO EDUCACIONAL NOVE DE JULHO (UNINOVE) NF 005945 DE 02.06.2022
85	COPA / COZINHA	DOAÇÃO	1	CADEIRA FIXA		POLIPROPILENO PRETO		R\$ 117,01	R\$ -	MOBILIÁRIO EM GERAL	1					CONTRAPARTIDA - ASSOCIAÇÃO EDUCACIONAL NOVE DE JULHO (UNINOVE) NF 005945 DE 02.06.2022

*Handwritten signatures and initials*

*Handwritten signature*

*Handwritten signature*

*Handwritten signature*

*Handwritten signature*

*Handwritten signature*

EM BRANCO



REDE ASSISTENCIAL DA SUPERVISÃO TÉCNICA DE SAÚDE BUTANTÃ  
OSS/SPDM ASSOCIAÇÃO PAULISTA PARA O DESENVOLVIMENTO DA MEDICINA

LEVANTAMENTO FÍSICO - INVENTÁRIO ASSUNÇÃO CAPS II BUTANTÃ - 02/05/2023

TIPO DE INVENTÁRIO:		TRANSFERÊNCIA DE RESPONSABILIDADE															
DATA INAUGURAÇÃO UNIDADE:		19/10/2016													UNIDADE:		CENTRO DE ATENÇÃO PSICOSSOCIAL INFANTO JUVENIL II BUTANTÃ
DATA ASSUNÇÃO SPDM:		02/05/2023															
ITEM	SETOR	Nº DE PATRIMÔNIO	QUANTIDADE	DESCRIÇÃO DO BEM	MARCA	MODELO	SÉRIE	VALOR AQUISIÇÃO (R\$)	VALOR ATUALIZADO (R\$)	CONTA	CONDIÇÃO DO BEM BOM ESTADO	CONDIÇÃO DO BEM OCIOSO	CONDIÇÃO DO BEM RECUPERAVEL	CONDIÇÃO DO BEM IRRECUPERAVEL	CONDIÇÃO DO BEM PARTICULAR	OBSERVAÇÕES	
86	COPA / COZINHA	DOAÇÃO	1	CADEIRA FIXA		POLIPROPILENO PRETO		R\$ 117,01	R\$ -	MOBILIÁRIO EM GERAL	1					CONTRAPARTIDA - ASSOCIAÇÃO EDUCACIONAL NOVE DE JULHO (UNINOVE) NF 005945 DE 02.06.2022	
87	DML	DOAÇÃO	1	CADEIRA FIXA		ESTOFADO PRETO		R\$ 110,00	R\$ -	MOBILIÁRIO EM GERAL	1					CONTRAPARTIDA - ISCP SOCIEDADE EDUCACIONAL LTDA NF 4884 DE 03.03.2020	
88	DML	PMSF 2389497	1	CADEIRA FIXA		ESTOFADO PRETO		R\$ -	R\$ -	MOBILIÁRIO EM GERAL	1						
89	PÁTIO	DOAÇÃO	1	CADEIRA FIXA		POLIPROPILENO PRETO		R\$ 117,01	R\$ -	MOBILIÁRIO EM GERAL	1					CONTRAPARTIDA - ASSOCIAÇÃO EDUCACIONAL NOVE DE JULHO (UNINOVE) NF 005945 DE 02.06.2022	
90	PÁTIO	DOAÇÃO	1	CADEIRA FIXA		POLIPROPILENO PRETO		R\$ 117,01	R\$ -	MOBILIÁRIO EM GERAL	1					CONTRAPARTIDA - ASSOCIAÇÃO EDUCACIONAL NOVE DE JULHO (UNINOVE) NF 005945 DE 02.06.2022	
91	PÁTIO	DOAÇÃO	1	CADEIRA FIXA		POLIPROPILENO PRETO		R\$ 117,01	R\$ -	MOBILIÁRIO EM GERAL	1					CONTRAPARTIDA - ASSOCIAÇÃO EDUCACIONAL NOVE DE JULHO (UNINOVE) NF 005945 DE 02.06.2022	
92	PÁTIO	DOAÇÃO	1	CADEIRA FIXA		POLIPROPILENO PRETO		R\$ 117,01	R\$ -	MOBILIÁRIO EM GERAL	1					CONTRAPARTIDA - ASSOCIAÇÃO EDUCACIONAL NOVE DE JULHO (UNINOVE) NF 005945 DE 02.06.2022	
93	PÁTIO	DOAÇÃO	1	CADEIRA FIXA		POLIPROPILENO PRETO		R\$ 117,01	R\$ -	MOBILIÁRIO EM GERAL	1					CONTRAPARTIDA - ASSOCIAÇÃO EDUCACIONAL NOVE DE JULHO (UNINOVE) NF 005945 DE 02.06.2022	
94	PÁTIO	DOAÇÃO	1	CADEIRA FIXA		POLIPROPILENO PRETO		R\$ 117,01	R\$ -	MOBILIÁRIO EM GERAL	1					CONTRAPARTIDA - ASSOCIAÇÃO EDUCACIONAL NOVE DE JULHO (UNINOVE) NF 005945 DE 02.06.2022	
95	PÁTIO	DOAÇÃO	1	CADEIRA FIXA		POLIPROPILENO PRETO		R\$ 117,01	R\$ -	MOBILIÁRIO EM GERAL	1					CONTRAPARTIDA - ASSOCIAÇÃO EDUCACIONAL NOVE DE JULHO (UNINOVE) NF 005945 DE 02.06.2022	
96	PÁTIO	DOAÇÃO	1	CADEIRA FIXA		POLIPROPILENO PRETO		R\$ 117,01	R\$ -	MOBILIÁRIO EM GERAL	1					CONTRAPARTIDA - ASSOCIAÇÃO EDUCACIONAL NOVE DE JULHO (UNINOVE) NF 005945 DE 02.06.2022	
97	PÁTIO	DOAÇÃO	1	CADEIRA FIXA		POLIPROPILENO PRETO		R\$ 117,01	R\$ -	MOBILIÁRIO EM GERAL	1					CONTRAPARTIDA - ASSOCIAÇÃO EDUCACIONAL NOVE DE JULHO (UNINOVE) NF 005945 DE 02.06.2022	
98	PÁTIO	DOAÇÃO	1	CADEIRA FIXA		POLIPROPILENO PRETO		R\$ 117,01	R\$ -	MOBILIÁRIO EM GERAL	1					CONTRAPARTIDA - ASSOCIAÇÃO EDUCACIONAL NOVE DE JULHO (UNINOVE) NF 005945 DE 02.06.2022	
99	PÁTIO	DOAÇÃO	1	CADEIRA FIXA		POLIPROPILENO PRETO		R\$ 117,01	R\$ -	MOBILIÁRIO EM GERAL	1					CONTRAPARTIDA - ASSOCIAÇÃO EDUCACIONAL NOVE DE JULHO (UNINOVE) NF 005945 DE 02.06.2022	
100	PÁTIO	DOAÇÃO	1	CADEIRA FIXA		POLIPROPILENO PRETO		R\$ 117,01	R\$ -	MOBILIÁRIO EM GERAL	1					CONTRAPARTIDA - ASSOCIAÇÃO EDUCACIONAL NOVE DE JULHO (UNINOVE) NF 005945 DE 02.06.2022	
101	PÁTIO	DOAÇÃO	1	CADEIRA FIXA		ESTOFADO PRETO		R\$ 110,00	R\$ -	MOBILIÁRIO EM GERAL				1		CONTRAPARTIDA - ISCP SOCIEDADE EDUCACIONAL LTDA NF 4884 DE 03.03.2020	
102	PÁTIO	DOAÇÃO	1	CADEIRA FIXA		ESTOFADO PRETO		R\$ 110,00	R\$ -	MOBILIÁRIO EM GERAL				1		CONTRAPARTIDA - ISCP SOCIEDADE EDUCACIONAL LTDA NF 4884 DE 03.03.2020	

R

OP

e

f

f

f

f

EM BRANCO





REDE ASSISTENCIAL DA SUPERVISÃO TÉCNICA DE SAÚDE BUTANTÃ  
OSS/SPDM ASSOCIAÇÃO PAULISTA PARA O DESENVOLVIMENTO DA MEDICINA

LEVANTAMENTO FÍSICO - INVENTÁRIO ASSUNÇÃO CAPS II BUTANTÃ - 02/05/2023

TIPO DE INVENTÁRIO:		TRANSFERÊNCIA DE RESPONSABILIDADE														
DATA INAUGURAÇÃO UNIDADE:		19/10/2016														
DATA ASSUNÇÃO SPDM:		02/05/2023														
		UNIDADE:	CENTRO DE ATENÇÃO PSICOSSOCIAL INFANTO JUVENIL II BUTANTÃ													
ITEM	SETOR	Nº DE PATRIMÔNIO	QUANTIDADE	DESCRIÇÃO DO BEM	MARCA	MODELO	SÉRIE	VALOR AQUISIÇÃO (R\$)	VALOR ATUALIZADO (R\$)	CONTA	CONDIÇÃO DO BEM BOM ESTADO	CONDIÇÃO DO BEM OCIOSO	CONDIÇÃO DO BEM RECUPERAVEL	CONDIÇÃO DO BEM IRRECUPERAVEL	CONDIÇÃO DO BEM PARTICULAR	OBSERVAÇÕES
103	PÁTIO	DOAÇÃO	1	CADEIRA FIXA		ESTOFADO PRETO		R\$ 110,00	R\$	MOBILIÁRIO EM GERAL				1		CONTRAPARTIDA - ISCP SOCIEDADE EDUCACIONAL LTDA NF 4884 DE 03.03.2020
104	PÁTIO	DOAÇÃO	1	CADEIRA FIXA		ESTOFADO PRETO		R\$ 110,00	R\$	MOBILIÁRIO EM GERAL				1		CONTRAPARTIDA - ISCP SOCIEDADE EDUCACIONAL LTDA NF 4884 DE 03.03.2020
105	PÁTIO	DOAÇÃO	1	CADEIRA FIXA		ESTOFADO PRETO		R\$ 110,00	R\$	MOBILIÁRIO EM GERAL				1		CONTRAPARTIDA - ISCP SOCIEDADE EDUCACIONAL LTDA NF 4884 DE 03.03.2020
106	PÁTIO	DOAÇÃO	1	CADEIRA FIXA		ESTOFADO PRETO		R\$ 110,00	R\$	MOBILIÁRIO EM GERAL				1		CONTRAPARTIDA - ISCP SOCIEDADE EDUCACIONAL LTDA NF 4884 DE 03.03.2020
107	PÁTIO	DOAÇÃO	1	CADEIRA FIXA		ESTOFADO PRETO		R\$ 110,00	R\$	MOBILIÁRIO EM GERAL				1		CONTRAPARTIDA - ISCP SOCIEDADE EDUCACIONAL LTDA NF 4884 DE 03.03.2020
108	PÁTIO	DOAÇÃO	1	CADEIRA FIXA		ESTOFADO PRETO		R\$ 110,00	R\$	MOBILIÁRIO EM GERAL				1		CONTRAPARTIDA - ISCP SOCIEDADE EDUCACIONAL LTDA NF 4884 DE 03.03.2020
109	PÁTIO	DOAÇÃO	1	CADEIRA FIXA		ESTOFADO PRETO		R\$ 110,00	R\$	MOBILIÁRIO EM GERAL				1		CONTRAPARTIDA - ISCP SOCIEDADE EDUCACIONAL LTDA NF 4884 DE 03.03.2020
110	PÁTIO	DOAÇÃO	1	CADEIRA FIXA		ESTOFADO PRETO		R\$ 110,00	R\$	MOBILIÁRIO EM GERAL				1		CONTRAPARTIDA - ISCP SOCIEDADE EDUCACIONAL LTDA NF 4884 DE 03.03.2020
111	SALA DE GRUPOS	DOAÇÃO	1	CADEIRA FIXA		ESTOFADO PRETO		R\$ 110,00	R\$	MOBILIÁRIO EM GERAL				1		CONTRAPARTIDA - ISCP SOCIEDADE EDUCACIONAL LTDA NF 4884 DE 03.03.2020
112	SALA DE GRUPOS	DOAÇÃO	1	CADEIRA FIXA		ESTOFADO PRETO		R\$ 110,00	R\$	MOBILIÁRIO EM GERAL	1					CONTRAPARTIDA - ISCP SOCIEDADE EDUCACIONAL LTDA NF 4884 DE 03.03.2020
113	SALA DE GRUPOS	DOAÇÃO	1	CADEIRA FIXA		ESTOFADO PRETO		R\$ 110,00	R\$	MOBILIÁRIO EM GERAL	1					CONTRAPARTIDA - ISCP SOCIEDADE EDUCACIONAL LTDA NF 4884 DE 03.03.2020
114	SALA DE REUNIÃO	DOAÇÃO	1	CADEIRA FIXA		ESTOFADO AZUL		R\$ 295,00	R\$	MOBILIÁRIO EM GERAL	1					CONTRAPARTIDA - INSTITUTO EDUCACIONAL 24 DE MAIO LTDA NF 870 DE 02.05.2022
115	SALA DE REUNIÃO	DOAÇÃO	1	CADEIRA FIXA		ESTOFADO AZUL		R\$ 295,00	R\$	MOBILIÁRIO EM GERAL	1					CONTRAPARTIDA - INSTITUTO EDUCACIONAL 24 DE MAIO LTDA NF 870 DE 02.05.2022
116	SALA DE REUNIÃO	DOAÇÃO	1	CADEIRA FIXA		ESTOFADO AZUL		R\$ 295,00	R\$	MOBILIÁRIO EM GERAL	1					CONTRAPARTIDA - INSTITUTO EDUCACIONAL 24 DE MAIO LTDA NF 870 DE 02.05.2022
117	SALA DE REUNIÃO	DOAÇÃO	1	CADEIRA FIXA		ESTOFADO AZUL		R\$ 295,00	R\$	MOBILIÁRIO EM GERAL	1					CONTRAPARTIDA - INSTITUTO EDUCACIONAL 24 DE MAIO LTDA NF 870 DE 02.05.2022
118	SALA DE REUNIÃO	DOAÇÃO	1	CADEIRA FIXA		ESTOFADO AZUL		R\$ 295,00	R\$	MOBILIÁRIO EM GERAL	1					CONTRAPARTIDA - INSTITUTO EDUCACIONAL 24 DE MAIO LTDA NF 870 DE 02.05.2022
119	SALA DE REUNIÃO	DOAÇÃO	1	CADEIRA FIXA		ESTOFADO AZUL		R\$ 295,00	R\$	MOBILIÁRIO EM GERAL	1					CONTRAPARTIDA - INSTITUTO EDUCACIONAL 24 DE MAIO LTDA NF 870 DE 02.05.2022

EM BRANCO



REDE ASSISTENCIAL DA SUPERVISÃO TÉCNICA DE SAÚDE BUTANTÃ  
OSS/SPDM ASSOCIAÇÃO PAULISTA PARA O DESENVOLVIMENTO DA MEDICINA

LEVANTAMENTO FÍSICO - INVENTÁRIO ASSUNÇÃO CAPS II BUTANTÃ - 02/05/2023

TIPO DE INVENTÁRIO:		TRANSFERÊNCIA DE RESPONSABILIDADE														
DATA INAUGURAÇÃO UNIDADE:		19/10/2016														
DATA ASSUNÇÃO SPDM:		02/05/2023														
		UNIDADE: CENTRO DE ATENÇÃO PSICOSSOCIAL INFANTO JUVENIL II BUTANTÃ														
ITEM	SETOR	Nº DE PATRIMÔNIO	QUANTIDADE	DESCRIÇÃO DO BEM	MARCA	MODELO	SÉRIE	VALOR AQUISIÇÃO (R\$)	VALOR ATUALIZADO (R\$)	CONTA	CONDIÇÃO DO BEM BOM ESTADO	CONDIÇÃO DO BEM OCIOSO	CONDIÇÃO DO BEM RECUPERAVEL	CONDIÇÃO DO BEM IRRECUPERAVEL	CONDIÇÃO DO BEM PARTICULAR	OBSERVAÇÕES
120	SALA DE REUNIÃO	DOAÇÃO	1	CADEIRA FIXA		ESTOFADO AZUL		R\$ 295,00	R\$ -	MOBILIÁRIO EM GERAL	1					CONTRAPARTIDA - INSTITUTO EDUCACIONAL 24 DE MAIO LTDA NF 870 DE 02.05.2022
121	SALA DE REUNIÃO	DOAÇÃO	1	CADEIRA FIXA		ESTOFADO AZUL		R\$ 295,00	R\$ -	MOBILIÁRIO EM GERAL	1					CONTRAPARTIDA - INSTITUTO EDUCACIONAL 24 DE MAIO LTDA NF 870 DE 02.05.2022
122	SALA DE REUNIÃO	DOAÇÃO	1	CADEIRA FIXA		ESTOFADO AZUL		R\$ 295,00	R\$ -	MOBILIÁRIO EM GERAL	1					CONTRAPARTIDA - INSTITUTO EDUCACIONAL 24 DE MAIO LTDA NF 870 DE 02.05.2022
123	SALA DE REUNIÃO	DOAÇÃO	1	CADEIRA FIXA		ESTOFADO AZUL		R\$ 295,00	R\$ -	MOBILIÁRIO EM GERAL	1					CONTRAPARTIDA - INSTITUTO EDUCACIONAL 24 DE MAIO LTDA NF 870 DE 02.05.2022
124	SALA DE REUNIÃO	DOAÇÃO	1	CADEIRA FIXA		ESTOFADO PRETO		R\$ 110,00	R\$ -	MOBILIÁRIO EM GERAL	1					CONTRAPARTIDA - ISCF SOCIEDADE EDUCACIONAL LTDA NF 4884 DE 03.03.2020
125	SALA DE REUNIÃO	DOAÇÃO	1	CADEIRA FIXA		ESTOFADO PRETO		R\$ 110,00	R\$ -	MOBILIÁRIO EM GERAL	1					CONTRAPARTIDA - ISCF SOCIEDADE EDUCACIONAL LTDA NF 4884 DE 03.03.2020
126	SALA DE REUNIÃO	DOAÇÃO	1	CADEIRA FIXA		ESTOFADO PRETO		R\$ 110,00	R\$ -	MOBILIÁRIO EM GERAL	1					CONTRAPARTIDA - ISCF SOCIEDADE EDUCACIONAL LTDA NF 4884 DE 03.03.2020
127	SALA DE REUNIÃO	PMSP 2389524	1	CADEIRA FIXA		ESTOFADO PRETO		R\$ -	R\$ -	MOBILIÁRIO EM GERAL	1					
128	SALA DE REUNIÃO	PMSP 2389545	1	CADEIRA FIXA		ESTOFADO PRETO		R\$ -	R\$ -	MOBILIÁRIO EM GERAL	1					
129	SALA DE REUNIÃO	SEM IDENTIFICAÇÃO	1	CADEIRA FIXA		COURVIN CINZA		R\$ -	R\$ -	MOBILIÁRIO EM GERAL	1					
130	SALA DE REUNIÃO	DOAÇÃO	1	CADEIRA FIXA		ESTOFADO PRETO		R\$ 110,00	R\$ -	MOBILIÁRIO EM GERAL				1		CONTRAPARTIDA - ISCF SOCIEDADE EDUCACIONAL LTDA NF 4884 DE 03.03.2020
131	ADMINISTRAÇÃO	PMSP 001.051270405-7	1	CADEIRA GIRATORIA		ESTOFADO PRETO COM APOIO		R\$ 125,00	R\$ 65,78	MOBILIÁRIO EM GERAL	1					
132	ANEXO	PMSP 001.051270406-5	1	CADEIRA GIRATORIA		ESTOFADO PRETO COM APOIO		R\$ 125,00	R\$ 65,78	MOBILIÁRIO EM GERAL				1		
133	ANEXO	DOAÇÃO	1	CADEIRA GIRATORIA		ESTOFADO PRETO COM APOIO		R\$ 1.291,50	R\$ -	MOBILIÁRIO EM GERAL				1		CONTRAPARTIDA - INSTITUTO EDUCACIONAL 24 DE MAIO LTDA NF 3313 DE 23.06.2022
134	ANEXO	DOAÇÃO	1	CADEIRA GIRATORIA		ESTOFADO PRETO COM APOIO		R\$ 1.291,50	R\$ -	MOBILIÁRIO EM GERAL				1		CONTRAPARTIDA - INSTITUTO EDUCACIONAL 24 DE MAIO LTDA NF 3313 DE 23.06.2022
135	ANEXO	DOAÇÃO	1	CADEIRA GIRATORIA		ESTOFADO PRETO COM APOIO		R\$ 1.291,50	R\$ -	MOBILIÁRIO EM GERAL				1		CONTRAPARTIDA - INSTITUTO EDUCACIONAL 24 DE MAIO LTDA NF 3313 DE 23.06.2022
136	ANEXO	DOAÇÃO	1	CADEIRA GIRATORIA		ESTOFADO PRETO COM APOIO		R\$ 1.291,50	R\$ -	MOBILIÁRIO EM GERAL				1		CONTRAPARTIDA - INSTITUTO EDUCACIONAL 24 DE MAIO LTDA NF 3313 DE 23.06.2022

Handwritten signatures and initials at the bottom of the page.

EM BRANCO



REDE ASSISTENCIAL DA SUPERVISÃO TÉCNICA DE SAÚDE BUTANTÃ  
OSS/SPDM ASSOCIAÇÃO PAULISTA PARA O DESENVOLVIMENTO DA MEDICINA

LEVANTAMENTO FÍSICO - INVENTÁRIO ASSUNÇÃO CAPS II BUTANTÃ - 02/05/2023

TIPO DE INVENTÁRIO:		TRANSFERÊNCIA DE RESPONSABILIDADE														
DATA (INAUGURAÇÃO UNIDADE):		19/10/2016														
DATA ASSUNÇÃO SPDM:		02/05/2023														
		UNIDADE: CENTRO DE ATENÇÃO PSICOSSOCIAL INFANTO JUVENIL II BUTANTÃ														
ITEM	SETOR	Nº DE PATRIMÔNIO	QUANTIDADE	DESCRIÇÃO DO BEM	MARCA	MODELO	SÉRIE	VALOR AQUISIÇÃO (R\$)	VALOR ATUALIZADO (R\$)	CONTA	CONDIÇÃO DO BEM BOM ESTADO	CONDIÇÃO DO BEM OCIOSO	CONDIÇÃO DO BEM RECUPERAVEL	CONDIÇÃO DO BEM IRRECUPERAVEL	CONDIÇÃO DO BEM PARTICULAR	OBSERVAÇÕES
137	ANEXO	DOAÇÃO	1	CADEIRA GIRATORIA		ESTOFADO PRETO COM APOIO		R\$ 1.291,50	R\$ -	MOBILIÁRIO EM GERAL				1		CONTRAPARTIDA - INSTITUTO EDUCACIONAL 24 DE MAIO LTDA NF 3313 DE 23.06.2022
138	ANEXO	DOAÇÃO	1	CADEIRA GIRATORIA		ESTOFADO PRETO COM APOIO		R\$ 1.291,50	R\$ -	MOBILIÁRIO EM GERAL				1		CONTRAPARTIDA - INSTITUTO EDUCACIONAL 24 DE MAIO LTDA NF 3313 DE 23.06.2022
139	ANEXO	DOAÇÃO	1	CADEIRA GIRATORIA		ESTOFADO PRETO COM APOIO		R\$ 1.291,50	R\$ -	MOBILIÁRIO EM GERAL				1		CONTRAPARTIDA - INSTITUTO EDUCACIONAL 24 DE MAIO LTDA NF 3313 DE 23.06.2022
140	ANEXO	DOAÇÃO	1	CADEIRA GIRATORIA		ESTOFADO PRETO COM APOIO		R\$ 1.291,50	R\$ -	MOBILIÁRIO EM GERAL				1		CONTRAPARTIDA - INSTITUTO EDUCACIONAL 24 DE MAIO LTDA NF 3313 DE 23.06.2022
141	CONSULTORIO	DOAÇÃO	1	CADEIRA GIRATORIA		ESTOFADO PRETO COM APOIO		R\$ 1.291,50	R\$ -	MOBILIÁRIO EM GERAL	1					CONTRAPARTIDA - INSTITUTO EDUCACIONAL 24 DE MAIO LTDA NF 3313 DE 23.06.2022
142	SALA DE REUNIÃO	DOAÇÃO	1	CADEIRA GIRATORIA		ESTOFADO PRETO COM APOIO		R\$ 1.291,50	R\$ -	MOBILIÁRIO EM GERAL	1					CONTRAPARTIDA - INSTITUTO EDUCACIONAL 24 DE MAIO LTDA NF 3313 DE 23.06.2022
143	ANEXO	PMSF 001.050194393-4	1	CADEIRA INFANTIL		MELAMINICO BEGE		R\$ -	R\$ -	MOBILIÁRIO EM GERAL				1		
144	AREA EXTERNA	PMSF 001.050194351-9	1	CADEIRA INFANTIL		MELAMINICO BEGE		R\$ -	R\$ -	MOBILIÁRIO EM GERAL	1					
145	AREA EXTERNA	PMSF 001.050194353-5	1	CADEIRA INFANTIL		MELAMINICO BEGE		R\$ -	R\$ -	MOBILIÁRIO EM GERAL	1					
146	AREA EXTERNA	PMSF 001.050194354-3	1	CADEIRA INFANTIL		MELAMINICO BEGE		R\$ -	R\$ -	MOBILIÁRIO EM GERAL	1					
147	AREA EXTERNA	COOPERPAS 2067	1	CADEIRA INFANTIL		MELAMINICO BEGE		R\$ -	R\$ -	MOBILIÁRIO EM GERAL	1					
148	PÁTIO	DOAÇÃO	1	CADEIRA INFANTIL		MELAMINICO VERDE		R\$ -	R\$ -	MOBILIÁRIO EM GERAL	1					SEM FORMALIZAÇÃO
149	PÁTIO	DOAÇÃO	1	CADEIRA INFANTIL		MELAMINICO VERDE		R\$ -	R\$ -	MOBILIÁRIO EM GERAL	1					SEM FORMALIZAÇÃO
150	PÁTIO	DOAÇÃO	1	CADEIRA INFANTIL		MELAMINICO VERDE		R\$ -	R\$ -	MOBILIÁRIO EM GERAL	1					SEM FORMALIZAÇÃO
151	PÁTIO	DOAÇÃO	1	CADEIRA INFANTIL		MELAMINICO VERDE		R\$ -	R\$ -	MOBILIÁRIO EM GERAL	1					SEM FORMALIZAÇÃO
152	PÁTIO	DOAÇÃO	1	CADEIRA INFANTIL		MELAMINICO VERDE		R\$ -	R\$ -	MOBILIÁRIO EM GERAL	1					SEM FORMALIZAÇÃO
153	PÁTIO	DOAÇÃO	1	CADEIRA INFANTIL		MELAMINICO VERDE		R\$ -	R\$ -	MOBILIÁRIO EM GERAL	1					SEM FORMALIZAÇÃO

Handwritten mark

Handwritten mark

Handwritten mark

Handwritten mark

Handwritten mark

Handwritten mark

Handwritten mark

EM BRANCO



REDE ASSISTENCIAL DA SUPERVISÃO TÉCNICA DE SAÚDE BUTANTÃ  
 OSS/SPDM ASSOCIAÇÃO PAULISTA PARA O DESENVOLVIMENTO DA MEDICINA

LEVANTAMENTO FÍSICO - INVENTÁRIO ASSUNÇÃO CAPS II BUTANTÃ - 02/05/2023

TIPO DE INVENTÁRIO:	TRANSFERÊNCIA DE RESPONSABILIDADE	
DATA INAUGURAÇÃO UNIDADE:	19/10/2016	UNIDADE: CENTRO DE ATENÇÃO PSICOSSOCIAL INFANTO JUVENIL II BUTANTÃ
DATA ASSUNÇÃO SPDM:	02/05/2023	

ITEM	SETOR	Nº DE PATRIMÔNIO	QUANTIDADE	DESCRIÇÃO DO BEM	MARCA	MODELO	SÉRIE	VALOR AQUISIÇÃO (R\$)	VALOR ATUALIZADO (R\$)	CONTA	CONDIÇÃO DO BEM BOM ESTADO	CONDIÇÃO DO BEM OCIOSO	CONDIÇÃO DO BEM RECUPERAVEL	CONDIÇÃO DO BEM IRRECUPERAVEL	CONDIÇÃO DO BEM PARTICULAR	OBSERVAÇÕES
154	PÁTIO	DOAÇÃO	1	CADEIRA INFANTIL		MELAMINICO VERDE		R\$ - R\$	-	MOBILIÁRIO EM GERAL	1					SEM FORMALIZAÇÃO
155	PÁTIO	DOAÇÃO	1	CADEIRA INFANTIL		MELAMINICO VERDE		R\$ - R\$	-	MOBILIÁRIO EM GERAL	1					SEM FORMALIZAÇÃO
156	PÁTIO	DOAÇÃO	1	CADEIRA INFANTIL		MELAMINICO VERDE		R\$ - R\$	-	MOBILIÁRIO EM GERAL	1					SEM FORMALIZAÇÃO
157	PÁTIO	DOAÇÃO	1	CADEIRA INFANTIL		MELAMINICO VERDE		R\$ - R\$	-	MOBILIÁRIO EM GERAL	1					SEM FORMALIZAÇÃO
158	PÁTIO	DOAÇÃO	1	CADEIRA INFANTIL		MELAMINICO VERDE		R\$ - R\$	-	MOBILIÁRIO EM GERAL	1					SEM FORMALIZAÇÃO
159	PÁTIO	DOAÇÃO	1	CADEIRA INFANTIL		MELAMINICO VERDE		R\$ - R\$	-	MOBILIÁRIO EM GERAL	1					SEM FORMALIZAÇÃO
160	SALA DE GRUPOS	PMSF 001.050180348-2	1	CADEIRA INFANTIL		MELAMINICO BEGE		R\$ - R\$	-	MOBILIÁRIO EM GERAL	1					
161	SALA DE GRUPOS	PMSF 001.050180354-7	1	CADEIRA INFANTIL		MELAMINICO BEGE		R\$ - R\$	-	MOBILIÁRIO EM GERAL	1					
162	SALA DE GRUPOS	PMSF 001.050180355-5	1	CADEIRA INFANTIL		MELAMINICO BEGE		R\$ - R\$	-	MOBILIÁRIO EM GERAL	1					
163	SALA DE GRUPOS	PMSF 001.050180356-3	1	CADEIRA INFANTIL		MELAMINICO BEGE		R\$ - R\$	-	MOBILIÁRIO EM GERAL	1					
164	SALA DE REUNIÃO	COOPERPAS 2048	1	CADEIRA INFANTIL		MELAMINICO BEGE		R\$ - R\$	-	MOBILIÁRIO EM GERAL	1					
165	SALA DE REUNIÃO	COOPERPAS 9019	1	CADEIRA INFANTIL		MELAMINICO BEGE		R\$ - R\$	-	MOBILIÁRIO EM GERAL	1					
166	ANEXO	SEM IDENTIFICAÇÃO	1	CADEIRA UNIVERSITARIA		ESTOFADO VERMELHO		R\$ - R\$	-	MOBILIÁRIO EM GERAL				1		
167	ANEXO	SEM IDENTIFICAÇÃO	1	CADEIRA UNIVERSITARIA		ESTOFADO VERMELHO		R\$ - R\$	-	MOBILIÁRIO EM GERAL				1		
168	ANEXO	SEM IDENTIFICAÇÃO	1	CADEIRA UNIVERSITARIA		ESTOFADO VERMELHO		R\$ - R\$	-	MOBILIÁRIO EM GERAL				1		
169	ANEXO	SEM IDENTIFICAÇÃO	1	CADEIRA UNIVERSITARIA		ESTOFADO VERMELHO		R\$ - R\$	-	MOBILIÁRIO EM GERAL				1		
170	ANEXO	SEM IDENTIFICAÇÃO	1	CADEIRA UNIVERSITARIA		ESTOFADO VERMELHO		R\$ - R\$	-	MOBILIÁRIO EM GERAL				1		

Handwritten mark

Handwritten signature

Handwritten signature

Handwritten mark

Handwritten mark

Handwritten signature

Handwritten signature

F

EM BRANCO



LEVANTAMENTO FÍSICO - INVENTÁRIO ASSUNÇÃO CAPS II BUTANTÁ - 02/05/2023

TIPO DE INVENTÁRIO: TRANSFERÊNCIA DE RESPONSABILIDADE		DATA INICIAÇÃO UNIDADE: 19/10/2016	UNIDADE: CENTRO DE ATENÇÃO PSICOSSOCIAL INFANTO JUVENIL II BUTANTÁ												
ITEM	SFDR	Nº DE PATRIMÔNIO	QUANTIDADE	DESCRIÇÃO DO BEM	MARCA	MODELO	SÉRIE	VALOR AQUISIÇÃO (R\$)	VALOR ATUALIZADO (R\$)	CONTA	CONDIÇÃO DO BEM BOLO ESTADO	CONDIÇÃO DO BEM RECUPERAVEL	CONDIÇÃO DO BEM IRRECUPERAVEL	CONDIÇÃO DO BEM PARTICULAR	OBSERVAÇÕES
171	ANEXO	SEM IDENTIFICAÇÃO	1	CADERNA UNIVERSITARIA		ESTOFADO VERMELHO		R\$ -	R\$ -	MOBILIÁRIO EM GERAL			1		
172	ANEXO	SEM IDENTIFICAÇÃO	1	CADERNA UNIVERSITARIA		ESTOFADO VERMELHO		R\$ -	R\$ -	MOBILIÁRIO EM GERAL			1		
173	ANEXO	SEM IDENTIFICAÇÃO	1	CADERNA UNIVERSITARIA		ESTOFADO VERMELHO		R\$ -	R\$ -	MOBILIÁRIO EM GERAL			1		
174	ANEXO	SEM IDENTIFICAÇÃO	1	CADERNA UNIVERSITARIA		ESTOFADO VERMELHO		R\$ -	R\$ -	MOBILIÁRIO EM GERAL			1		
175	ANEXO	SEM IDENTIFICAÇÃO	1	CADERNA UNIVERSITARIA		ESTOFADO VERMELHO		R\$ -	R\$ -	MOBILIÁRIO EM GERAL			1		
176	ANEXO	SEM IDENTIFICAÇÃO	1	CADERNA UNIVERSITARIA		ESTOFADO VERMELHO		R\$ -	R\$ -	MOBILIÁRIO EM GERAL			1		
177	ANEXO	SEM IDENTIFICAÇÃO	1	CADERNA UNIVERSITARIA		ESTOFADO VERMELHO		R\$ -	R\$ -	MOBILIÁRIO EM GERAL			1		
178	ANEXO	SEM IDENTIFICAÇÃO	1	CADERNA UNIVERSITARIA		ESTOFADO VERMELHO		R\$ -	R\$ -	MOBILIÁRIO EM GERAL			1		
179	ANEXO	SEM IDENTIFICAÇÃO	1	CADERNA UNIVERSITARIA		ESTOFADO VERMELHO		R\$ -	R\$ -	MOBILIÁRIO EM GERAL			1		
180	ANEXO	SEM IDENTIFICAÇÃO	1	CADERNA UNIVERSITARIA		ESTOFADO VERMELHO		R\$ -	R\$ -	MOBILIÁRIO EM GERAL			1		
181	ADMINISTRAÇÃO	SEM IDENTIFICAÇÃO	1	CLAVICULARIO		MADERA		R\$ -	R\$ -	MOBILIÁRIO EM GERAL			1		
182	CONSULTÓRIO (ALMOXARFADO)	PMSF 001.05383435-6	1	DEFIBRILADOR	CMOS DRAKE	EXTERNO AUTOMATICO		R\$ -	R\$ -	APARELHOS, EQUIPAMENTOS, UTENSÍLIOS MÉDICO, DENTODIAGNÓSTICO, LABORATORIAL E HOSPITALAR			1		
183	CONSULTÓRIO	SLES 8598	1	DNV PARA EXAME CLINICO		ADULTO ACO ESMALTADO E ESTOFADO BRANCO		R\$ -	R\$ -	MOBILIÁRIO HOSPITALAR			1		
184	AREA EXTERNA	PMSF 001.050798501-9	1	ESTANTE		ACO ESMALTADO AZUL DE PRATEIRAS		R\$ 170,00	R\$ 170,00	MOBILIÁRIO EM GERAL			1		
185	COFA / COZINHA	PMSF 001.004518463-0	1	FOURÃO	CONSUL	DE BICAS ACO ESMALTADO BRANCO		R\$ 272,89	R\$ 272,89	APARELHOS E UTENSÍLIOS DOMÉSTICOS			1		
186	ANEXO	SEM IDENTIFICAÇÃO	1	FORNO MICROONDAS				R\$ -	R\$ -	APARELHOS E UTENSÍLIOS DOMÉSTICOS			1		
187	CONSULTÓRIO (ALMOXARFADO)	PMSF 001.05383771-1	1	IMPRESSORA	LEONARK			R\$ -	R\$ -	EQUIPAMENTOS DE PROCESSAMENTO DE DADOS			1		

Handwritten signatures and initials in blue ink, including a large signature at the top right and several initials below it.

+

EM BRANCO



REDE ASSISTENCIAL DA SUPERVISÃO TÉCNICA DE SAÚDE BUTANTÁ  
OSS/SPDM ASSOCIAÇÃO PAULISTA PARA O DESENVOLVIMENTO DA MEDICINA

LEVANTAMENTO FÍSICO - INVENTÁRIO ASSUNÇÃO CAPS II BUTANTÁ - 02/05/2023

TIPO DE INVENTÁRIO:		TRANSFERÊNCIA DE RESPONSABILIDADE														
DATA INAUGURAÇÃO UNIDADE:		19/10/2016	UNIDADE:		CENTRO DE ATENÇÃO PSICOSSOCIAL INFANTO JUVENIL II BUTANTÁ											
DATA ASSUNÇÃO SPDM:		02/05/2023														
ITEM	SETOR	Nº DE PATRIMÔNIO	QUANTIDADE	DESCRIÇÃO DO BEM	MARCA	MODELO	SÉRIE	VALOR AQUISIÇÃO (R\$)	VALOR ATUALIZADO (R\$)	CONTA	CONDIÇÃO DO BEM BOM ESTADO	CONDIÇÃO DO BEM OCIOSO	CONDIÇÃO DO BEM RECUPERÁVEL	CONDIÇÃO DO BEM IRRECUPERÁVEL	CONDIÇÃO DO BEM PARTICULAR	OBSERVAÇÕES
188	CONSULTÓRIO (ALMOXARIFADO)	PMSF 001.050712299-1	1	LARINGOSCOPIO	MIKATOS	KIT - ADULTO E INFANTIL		R\$ 417,00	R\$ 164,58	APARELHOS, EQUIPAMENTOS, UTENSÍLIOS MÉDICO, ODONTOLÓGICO, LABORATORIAL E HOSPITALAR	1					
189	ÁREA EXTERNA	PMSF 001.050700352-6	1	LONGARINA		03 LUGARES ESTOFADO PRETO		R\$ 174,00	R\$ -	MOBILIÁRIO EM GERAL			1			
190	ÁREA EXTERNA	PMSF 001.050700353-4	1	LONGARINA		03 LUGARES ESTOFADO PRETO		R\$ 174,00	R\$ -	MOBILIÁRIO EM GERAL				1		
191	ÁREA EXTERNA	PMSF 001.050700354-2	1	LONGARINA		03 LUGARES ESTOFADO PRETO		R\$ 174,00	R\$ -	MOBILIÁRIO EM GERAL	1					
192	ÁREA EXTERNA	PMSF 001.050700355-0	1	LONGARINA		02 LUGARES ESTOFADO PRETO		R\$ 174,00	R\$ -	MOBILIÁRIO EM GERAL	1					
193	PÁTIO	PMSF 001.050700356-9	1	LONGARINA		03 LUGARES ESTOFADO PRETO		R\$ 174,00	R\$ -	MOBILIÁRIO EM GERAL			1			
194	PÁTIO	PMSF 001.050700357-7	1	LONGARINA		03 LUGARES ESTOFADO PRETO		R\$ 174,00	R\$ -	MOBILIÁRIO EM GERAL			1			
195	PÁTIO	PMSF 001.050700358-5	1	LONGARINA		03 LUGARES ESTOFADO PRETO		R\$ 174,00	R\$ -	MOBILIÁRIO EM GERAL				1		
196	PÁTIO	PMSF 001.050700362-3	1	LONGARINA		03 LUGARES ESTOFADO PRETO		R\$ 174,00	R\$ -	MOBILIÁRIO EM GERAL	1					
197	PÁTIO	PMSF 001.050700364-0	1	LONGARINA		03 LUGARES ESTOFADO PRETO		R\$ 174,00	R\$ -	MOBILIÁRIO EM GERAL	1					
198	PÁTIO	PMSF 001.050700367-4	1	LONGARINA		03 LUGARES ESTOFADO PRETO		R\$ 174,00	R\$ -	MOBILIÁRIO EM GERAL	1					
199	PÁTIO	PMSF 001.050972224-4	1	LONGARINA		03 LUGARES ESTOFADO PRETO		R\$ 448,46	R\$ 167,23	MOBILIÁRIO EM GERAL	1					
200	SALA DE ESPERA	PMSF 001.050700348-8	1	LONGARINA		03 LUGARES ESTOFADO PRETO		R\$ 174,00	R\$ -	MOBILIÁRIO EM GERAL	1					
201	SALA DE ESPERA	PMSF 001.050700351-8	1	LONGARINA		03 LUGARES ESTOFADO PRETO		R\$ 174,00	R\$ -	MOBILIÁRIO EM GERAL				1		
202	SALA DE GRUPOS	PMSF 001.050700342-9	1	LONGARINA		03 LUGARES ESTOFADO PRETO		R\$ 174,00	R\$ -	MOBILIÁRIO EM GERAL	1					
203	SALA DE REUNIÃO	DOAÇÃO	1	LONGARINA		03 LUGARES CROMADA AÇO INOX		R\$ 866,37	R\$ -	MOBILIÁRIO EM GERAL			1			CONTRAPARTIDA - INSTITUTO ADVENTISTA DE ENSINO NF 053544 DE 23.03.2022
204	SALA DE REUNIÃO	DOAÇÃO	1	LONGARINA		03 LUGARES CROMADA AÇO INOX		R\$ 866,37	R\$ -	MOBILIÁRIO EM GERAL			1			CONTRAPARTIDA - INSTITUTO ADVENTISTA DE ENSINO NF 053544 DE 23.03.2022

EM BRANCO



REDE ASSISTENCIAL DA SUPERVISÃO TÉCNICA DE SAÚDE BUTANTÃ  
OSS/SPDM ASSOCIAÇÃO PAULISTA PARA O DESENVOLVIMENTO DA MEDICINA

LEVANTAMENTO FÍSICO - INVENTÁRIO ASSUNÇÃO CAPS II BUTANTÃ - 02/05/2023

TIPO DE INVENTÁRIO:	TRANSFERÊNCIA DE RESPONSABILIDADE	
DATA INAUGURAÇÃO UNIDADE:	19/10/2016	UNIDADE: CENTRO DE ATENÇÃO PSICOSSOCIAL INFANTO JUVENIL II BUTANTÃ
DATA ASSUNÇÃO SPDM:	02/05/2023	

ITEM	SETOR	Nº DE PATRIMÔNIO	QUANTIDADE	DESCRIÇÃO DO BEM	MARCA	MODELO	SÉRIE	VALOR AQUISIÇÃO (R\$)	VALOR ATUALIZADO (R\$)	CONTA	CONDIÇÃO DO BEM BOM ESTADO	CONDIÇÃO DO BEM OCOSO	CONDIÇÃO DO BEM RECUPERAVEL	CONDIÇÃO DO BEM IRRECUPERAVEL	CONDIÇÃO DO BEM PARTICULAR	OBSERVAÇÕES
205	SALA DE REUNIÃO	DOAÇÃO	1	LONGARINA		03 LUGARES CROMADA AÇO INOX		R\$ 866,37	R\$ -	MOBILIÁRIO EM GERAL		1				CONTRAPARTIDA - INSTITUTO ADVENTISTA DE ENSINO NF 053544 DE 23.03.2022
206	SALA DE REUNIÃO	DOAÇÃO	1	LONGARINA		03 LUGARES CROMADA AÇO INOX		R\$ 866,37	R\$ -	MOBILIÁRIO EM GERAL		1				CONTRAPARTIDA - INSTITUTO ADVENTISTA DE ENSINO NF 053544 DE 23.03.2022
207	SALA DE REUNIÃO	DOAÇÃO	1	LONGARINA		03 LUGARES CROMADA AÇO INOX		R\$ 866,37	R\$ -	MOBILIÁRIO EM GERAL		1				CONTRAPARTIDA - INSTITUTO ADVENTISTA DE ENSINO NF 053544 DE 23.03.2022
208	SALA DE REUNIÃO	DOAÇÃO	1	LONGARINA		03 LUGARES CROMADA AÇO INOX		R\$ 866,37	R\$ -	MOBILIÁRIO EM GERAL		1				CONTRAPARTIDA - INSTITUTO ADVENTISTA DE ENSINO NF 053544 DE 23.03.2022
209	ANEXO	SEM IDENTIFICAÇÃO	1	MESA		MADERA 02 GAVETAS		R\$ -	R\$ -	MOBILIÁRIO EM GERAL				1		
210	SALA DE GRUPOS	PMSF 001.052270255-3	1	MESA		TRAPEZOIDAL MELAMINICO AZUL		R\$ 256,00	R\$ -	MOBILIÁRIO EM GERAL	1					
211	ADMINISTRAÇÃO	PMSF 001.006719328-8	1	MESA AUXILIAR		MADERA COM RODIZIOS		R\$ -	R\$ -	MOBILIÁRIO EM GERAL	1					
212	ADMINISTRAÇÃO	PMSF 3001623	1	MESA AUXILIAR		CEREJEIRA COM RODIZIOS		R\$ -	R\$ -	MOBILIÁRIO EM GERAL	1					
213	ADMINISTRAÇÃO	PMSF 001.002613344-8	1	MESA AUXILIAR		MADERA COM RODIZIOS		R\$ -	R\$ -	MOBILIÁRIO EM GERAL	1					
214	PÁTIO	PMSF 001.003001468-8	1	MESA AUXILIAR		MADERA COM RODIZIOS		R\$ -	R\$ -	MOBILIÁRIO EM GERAL	1					
215	PÁTIO	SEM IDENTIFICAÇÃO	1	MESA AUXILIAR		MADERA		R\$ -	R\$ -	MOBILIÁRIO EM GERAL	1					NÃO CADASTRADO
216	SALA DE REUNIÃO	PMSF 001.052270387-8	1	MESA AUXILIAR		AÇO INOX COM RODIZIOS		R\$ 562,50	R\$ 542,50	MOBILIÁRIO EM GERAL	1					
217	ADMINISTRAÇÃO	PMSF 001.000719495-0	1	MESA DE ESCRITORIO		CEREJEIRA 06 GAVETAS		R\$ -	R\$ -	MOBILIÁRIO EM GERAL	1					
218	ADMINISTRAÇÃO	PMSF 4368367	1	MESA DE ESCRITORIO		CEREJEIRA 02 GAVETAS		R\$ -	R\$ -	MOBILIÁRIO EM GERAL	1					
219	ADMINISTRAÇÃO	PMSF 001.050116055-7	1	MESA DE ESCRITORIO		CEREJEIRA 02 GAVETAS		R\$ -	R\$ -	MOBILIÁRIO EM GERAL	1					
220	ADMINISTRAÇÃO	PMSF 001.050175062-3	1	MESA DE ESCRITORIO		CEREJEIRA 02 GAVETAS		R\$ -	R\$ -	MOBILIÁRIO EM GERAL	1					
221	ADMINISTRAÇÃO	PMSF 3001562	1	MESA DE ESCRITORIO		CEREJEIRA 02 GAVETAS		R\$ -	R\$ -	MOBILIÁRIO EM GERAL	1					



REDE ASSISTENCIAL DA SUPERVISÃO TÉCNICA DE SAÚDE BUTANTÃ  
OSS/SPDM ASSOCIAÇÃO PAULISTA PARA O DESENVOLVIMENTO DA MEDICINA

LEVANTAMENTO FÍSICO - INVENTÁRIO ASSUNÇÃO CAPS II BUTANTÃ - 02/05/2023

TIPO DE INVENTÁRIO: TRANSPARENCIA DE RESPONSABILIDADE		UNIDADE: CENTRO DE ATENÇÃO PSICOSSOCIAL INFANTO JUVENIL II BUTANTÃ													
DATA INICIAÇÃO UNIDADE:	19/10/2016	DATA ASSUNÇÃO SPDM:	02/05/2023												
ITEM	SETOR	Nº DE PATRIMÔNIO	QUANTIDADE	DESCRIÇÃO DO BEM	MARCA	MODELO	SÉRIE	VALOR AQUISIÇÃO (R\$)	VALOR ATUALIZADO (R\$)	CONDIÇÃO DO BEM NOM ESTABO	CONDIÇÃO DO BEM OCOSO	CONDIÇÃO DO BEM RECUPERAVEL	CONDIÇÃO DO BEM IRRICUPERAVEL	CONDIÇÃO DO BEM PARTICULAR	OBSERVAÇÕES
222	JANEIRO	SEM IDENTIFICAÇÃO	1	MESA DE ESCRITORIO		CERJEIRA		R\$	R\$	MOBILIÁRIO EM GERAL		1			NÃO CADASTRADO
223	JANEIRO	SEM IDENTIFICAÇÃO	1	MESA DE ESCRITORIO		MADEIRA TAMPO DE MELAMINICO BEGE 02 GAVETAS		R\$	R\$	MOBILIÁRIO EM GERAL		1			
224	CONSULTORIO	PMSP 001.00871586-1	1	MESA DE ESCRITORIO		CERJEIRA 03 GAVETAS		R\$	306,00 R\$	MOBILIÁRIO EM GERAL		1			
225	CONSULTORIO (ALMOARIFADO)	COOPFEPAS 1866	1	MESA DE ESCRITORIO		MADEIRA 02 GAVETAS		R\$	R\$	MOBILIÁRIO EM GERAL		1			
226	CONSULTORIO (BESATINADO)	COOPFEPAS 2052	1	MESA DE ESCRITORIO		MADEIRA TAMPO DE MELAMINICO BEGE 02 GAVETAS		R\$	R\$	MOBILIÁRIO EM GERAL		1			NÃO CADASTRADO
227	PÁTIO	PMSP 001.06072093M-8	1	MESA DE ESCRITORIO		CERJEIRA 03 GAVETAS		R\$	140,00 R\$	MOBILIÁRIO EM GERAL		1			
228	SALA DE REUNIÃO	SUOS 1949	1	MESA DE ESCRITORIO		MADEIRA 02 GAVETAS		R\$	R\$	MOBILIÁRIO EM GERAL		1			
229	ÁREA LITERNA	SEM IDENTIFICAÇÃO	1	MESA INFANTIL		MELAMINICO BEGE		R\$	R\$	MOBILIÁRIO EM GERAL		1			
230	PÁTIO	PMSP 001.00180338-5	1	MESA INFANTIL		MELAMINICO BEGE		R\$	R\$	MOBILIÁRIO EM GERAL		1			SEM FORMALIZAÇÃO
231	PÁTIO	DOAÇÃO	1	MESA INFANTIL		MELAMINICO BEGE		R\$	R\$	MOBILIÁRIO EM GERAL		1			
232	SALA DE GRUPOS	PMSP 001.00194397-7	1	MESA INFANTIL		MELAMINICO BEGE		R\$	R\$	MOBILIÁRIO EM GERAL		1			
233	SALA DE REUNIÃO	PMSP 001.00194349-7	1	MESA INFANTIL		MELAMINICO BEGE		R\$	R\$	MOBILIÁRIO EM GERAL		1			
234	SALA DE REUNIÃO	PMSP 001.00186425-4	1	MESA PARA REUNIÃO		MADEIRA		R\$	R\$	MOBILIÁRIO EM GERAL		1			
235	SALA DE REUNIÃO	DOAÇÃO	1	MESA PARA REUNIÃO		MELAMINICO CINZA		R\$	748,00 R\$	MOBILIÁRIO EM GERAL		1			CONTABILIZADA - CENTRO DE ENSINO GRAU TECNICO GUMBULOS Nº 4477 DE 20 DE 2022 (DISMONTADA)
236	PÁTIO	PMSP 2159232	1	MESA REDONDA		MADEIRA		R\$	R\$	MOBILIÁRIO EM GERAL		1			
237	ADMINISTRAÇÃO	PMSP 001.01135426-5	1	MICROCOMPUTADOR	POSITIVO		1A48RT48	R\$	1.257,98 R\$	EQUIPAMENTOS DE PROCESSAMENTO DE DADOS		1			
238	ADMINISTRAÇÃO	SEM IDENTIFICAÇÃO	1	MICROCOMPUTADOR	POSITIVO		U7427EU	R\$	R\$	EQUIPAMENTOS DE PROCESSAMENTO DE DADOS		1			

Handwritten signatures and initials in blue ink, including a large signature on the right side and several initials scattered throughout the page.

EM BRANCO



REDE ASSISTENCIAL DA SUPERVISÃO TÉCNICA DE SAÚDE BUTANTÃ  
OSS/SPDM ASSOCIAÇÃO PAULISTA PARA O DESENVOLVIMENTO DA MEDICINA

LEVANTAMENTO FÍSICO - INVENTÁRIO ASSUNÇÃO CAPS II BUTANTÃ - 02/05/2023

TIPO DE INVENTÁRIO:		TRANSFERÊNCIA DE RESPONSABILIDADE																
DATA INAUGURAÇÃO UNIDADE:		19/10/2016																
DATA ASSUNÇÃO SPDM:		02/05/2023		UNIDADE:	CENTRO DE ATENÇÃO PSICOSSOCIAL INFANTO JUVENIL II BUTANTÃ													
ITEM	SETOR	Nº DE PATRIMÔNIO	QUANTIDADE	DESCRIÇÃO DO BEM	MARCA	MODELO	SÉRIE	VALOR AQUISIÇÃO (R\$)	VALOR ATUALIZADO (R\$)	CONTA	CONDIÇÃO DO BEM BOM ESTADO	CONDIÇÃO DO BEM OCIOSO	CONDIÇÃO DO BEM RECUPERAVEL	CONDIÇÃO DO BEM IRRECUPERAVEL	CONDIÇÃO DO BEM PARTICULAR	OBSERVAÇÕES		
239	ADMINISTRAÇÃO	SEM IDENTIFICAÇÃO	1	MICROCOMPUTADOR	POSITIVO	MASTER D580	5A194MC17	R\$ -	R\$ -	EQUIPAMENTOS DE PROCESSAMENTO DE DADOS	1							
240	ADMINISTRAÇÃO	PMSP 001.00511111719-5	1	MICROCOMPUTADOR	POSITIVO		4A181PH7G	R\$ -	R\$ -	EQUIPAMENTOS DE PROCESSAMENTO DE DADOS	1							
243	CONSULTORIO	PMSP 001.005128542-7	1	MICROCOMPUTADOR	POSITIVO			R\$ -	R\$ -	EQUIPAMENTOS DE PROCESSAMENTO DE DADOS	1							
242	CONSULTÓRIO (ALMOXARIFADO)	SEM IDENTIFICAÇÃO	1	MICROCOMPUTADOR	POSITIVO		5A194MR3S	R\$ -	R\$ -	EQUIPAMENTOS DE PROCESSAMENTO DE DADOS	1							
243	CONSULTÓRIO (ALMOXARIFADO)	SEM IDENTIFICAÇÃO	1	MICROCOMPUTADOR	POSITIVO		4A214XS1M	R\$ -	R\$ -	EQUIPAMENTOS DE PROCESSAMENTO DE DADOS	1							
244	ANEXO	PMSP 001.050756464-1	1	MOCHO ODONTOLOGICO		ESTOFADO PRETO		R\$ 195,00	R\$ 195,00	MOBILIÁRIO HOSPITALAR					1			
245	ANEXO	PMSP 001.050756466-8	1	MOCHO ODONTOLOGICO		ESTOFADO PRETO		R\$ 195,00	R\$ 195,00	MOBILIÁRIO HOSPITALAR					1			
246	ANEXO	PMSP 001.003149839-5	1	MOCHO ODONTOLOGICO		ESTOFADO CINZA		R\$ -	R\$ -	MOBILIÁRIO HOSPITALAR					1			
247	ANEXO	PMSP 001.050086265-5	1	MOCHO ODONTOLOGICO		ESTOFADO CINZA		R\$ -	R\$ -	MOBILIÁRIO HOSPITALAR					1			
248	ANEXO	SEM IDENTIFICAÇÃO	1	MOCHO ODONTOLOGICO		ESTOFADO PRETO		R\$ -	R\$ -	MOBILIÁRIO HOSPITALAR					1	NÃO CADASTRADO		
249	ADMINISTRAÇÃO	PMSP 001.051344956-5	1	MONITOR PARA MICROCOMPUTADOR	POSITIVO			R\$ -	R\$ -	EQUIPAMENTOS DE PROCESSAMENTO DE DADOS	1							
250	ADMINISTRAÇÃO	AHM 87488	1	MONITOR PARA MICROCOMPUTADOR	POSITIVO		10118930	R\$ -	R\$ -	EQUIPAMENTOS DE PROCESSAMENTO DE DADOS	1							
251	CONSULTORIO	SEM IDENTIFICAÇÃO	1	MONITOR PARA MICROCOMPUTADOR	POSITIVO		601A74601	R\$ -	R\$ -	EQUIPAMENTOS DE PROCESSAMENTO DE DADOS	1							
252	CONSULTÓRIO (ALMOXARIFADO)	SEM IDENTIFICAÇÃO	1	MONITOR PARA MICROCOMPUTADOR	POSITIVO		00259QI4436	R\$ -	R\$ -	EQUIPAMENTOS DE PROCESSAMENTO DE DADOS	1							
253	CONSULTÓRIO (ALMOXARIFADO)	SEM IDENTIFICAÇÃO	1	MONITOR PARA MICROCOMPUTADOR	POSITIVO		601A7387	R\$ -	R\$ -	EQUIPAMENTOS DE PROCESSAMENTO DE DADOS	1							
254	CONSULTÓRIO (ALMOXARIFADO)	SEM IDENTIFICAÇÃO	1	MONITOR PARA MICROCOMPUTADOR	POSITIVO		10112876	R\$ -	R\$ -	EQUIPAMENTOS DE PROCESSAMENTO DE DADOS	1							
255	CONSULTÓRIO (ALMOXARIFADO)	AHM 87242	1	MONITOR PARA MICROCOMPUTADOR	POSITIVO		10112784	R\$ -	R\$ -	EQUIPAMENTOS DE PROCESSAMENTO DE DADOS	1							

*[Handwritten mark]*

*[Handwritten signature]*

*[Handwritten signature]*

*[Handwritten signature]*

*[Handwritten signature]*

*[Handwritten signature]*

*[Handwritten signature]*



EM BRANCO



REDE ASSISTENCIAL DA SUPERVISÃO TÉCNICA DE SAÚDE BUTANTÁ  
 OSS/SPDM ASSOCIAÇÃO PAULISTA PARA O DESENVOLVIMENTO DA MEDICINA

LEVANTAMENTO FÍSICO - INVENTÁRIO ASSUNÇÃO CAPS II BUTANTÁ - 02/05/2023

TIPO DE INVENTÁRIO: TRANSFERÊNCIA DE RESPONSABILIDADE																
UNIDADE: CENTRO DE ATENÇÃO PSICOSSOCIAL INFANTO JUVENIL II BUTANTÁ																
DATA INSCRIÇÃO UNIDADE: 19/10/2016																
DATA ASSUNÇÃO SPDM: 02/05/2023																
ITEM	SETOR	NR DE PATRIMÔNIO	QUANTIDADE	DESCRIÇÃO DO BEM	MARCA	MODELO	SÉRIE	VALOR AQUIZIÇÃO (R\$)	VALOR ATUALIZADO (R\$)	COMTA	CONDIÇÃO DO BEM BOM ESTADO	CONDIÇÃO DO BEM OCIOSO	CONDIÇÃO DO BEM RECUPERAVEL	CONDIÇÃO DO BEM IRRECUPERAVEL	CONDIÇÃO DO BEM PARTICULAR	OBSERVAÇÕES
254	CONSULTÓRIO (ALMOXARIFADO)	PMSP 001.005312327-7	1	MONITOR PARA MICROCOMPUTADOR	POSITIVO			R\$	R\$	EQUIPAMENTOS DE PROCESSAMENTO DE DADOS	1					
257	CONSULTÓRIO (ALMOXARIFADO)	PMSP 001.05166028-2	1	PURIFICADOR DE AGUA	IBELL			R\$	307,30 R\$	APARELHOS E UTENSÍLIOS DOMÉSTICOS	1					
258	CONSULTÓRIO (ALMOXARIFADO)	PMSP 001.004534283-0	1	PURIFICADOR DE AGUA	IBEL	FRIGO		R\$	748,00 R\$	APARELHOS E UTENSÍLIOS DOMÉSTICOS	1					
259	COPA / COZINHA	LOCAÇÃO	1	PURIFICADOR DE AGUA	BRAZOR			R\$	R\$	APARELHOS E UTENSÍLIOS DOMÉSTICOS	1					CONTRATO - 375 BUTANTÁ
260	PÁTIO	PMSP 001.004534284-6	1	PURIFICADOR DE AGUA	IBEL	FRIGO		R\$	348,00 R\$	APARELHOS E UTENSÍLIOS DOMÉSTICOS	1					
261	ADMINISTRAÇÃO	SEM IDENTIFICAÇÃO	1	QUADRO BRANCO	MDF			R\$	R\$	MOBILIÁRIO EM GERAL	1					NÃO CADASTRADO
262	ADMINISTRAÇÃO	SEM IDENTIFICAÇÃO	1	BACK PARA SERVIDOR DE REDE				R\$	R\$	EQUIPAMENTOS DE PROCESSAMENTO DE DADOS	1					
263	COPA / COZINHA	PMSP 001.05163508-8	1	REFRIGERADOR	ELECTROLUX	DFM4		R\$	1.994,52 R\$	1.084,13	1					
264	ANEXO	PMSP 50021706	1	SUPORTE DE SOMO	AOO	INDX		R\$	R\$	MOBILIÁRIO HOSPITALAR			1			
265	ANEXO	PMSP 50021707	1	SUPORTE DE SOMO	AOO	INDX		R\$	R\$	MOBILIÁRIO HOSPITALAR			1			
266	ADMINISTRAÇÃO	SEM IDENTIFICAÇÃO	1	SWITCH	D-LINK	4PORTAS	PM953C0001 47	R\$	R\$	EQUIPAMENTOS DE PROCESSAMENTO DE DADOS	1					
267	ANEXO	SEM IDENTIFICAÇÃO	1	TELEVISOR	SONY			R\$	R\$	EQUIPAMENTOS PARA AUDIO, VIDEO E FOTO				1		
268	SALA DE REUNIÃO	COMODATO	1	TELEVISOR	LG			R\$	R\$	EQUIPAMENTOS PARA AUDIO, VIDEO E FOTO	1					
269	ADMINISTRAÇÃO	PMSP 001.051661063-4	1	VENTILADOR	VENTISOL	COLUNA		R\$	210,56 R\$	377,38	1					
270	CONSULTÓRIO (RESERVADO)	PMSP 001.051661063-8	1	VENTILADOR	VENTISOL	COLUNA		R\$	210,56 R\$	377,38				1		
271	CONSULTÓRIO (RESERVADO)	PMSP 001.051661062-6	1	VENTILADOR	VENTISOL	COLUNA		R\$	210,56 R\$	377,38	1					
272	SALA DE REUNIÃO	SEM IDENTIFICAÇÃO	1	VENTILADOR	VENTISOL	PAREDE		R\$	R\$	MAQUINAS, UTENSÍLIOS E EQUIPAMENTOS DIVERSOS	1					

t

Q

e

+

+

+



REDE ASSISTENCIAL DA SUPERVISÃO TÉCNICA DE SAÚDE BUTANTÃ  
OSS/SPDM ASSOCIAÇÃO PAULISTA PARA O DESENVOLVIMENTO DA MEDICINA

LEVANTAMENTO FÍSICO - INVENTÁRIO ASSUNÇÃO CAPS II BUTANTÃ - 02/05/2023

TIPO DE INVENTÁRIO:	TRANSFERÊNCIA DE RESPONSABILIDADE		
DATA INAUGURAÇÃO UNIDADE:	19/10/2016	UNIDADE:	CENTRO DE ATENÇÃO PSICOSSOCIAL INFANTO JUVENIL II BUTANTÃ
DATA ASSUNÇÃO SPDM:	02/05/2023		

ITEM	SETOR	Nº DE PATRIMÔNIO	QUANTIDADE	DESCRIÇÃO DO BEM	MARCA	MODELO	SÉRIE	VALOR AQUISIÇÃO (R\$)	VALOR ATUALIZADO (R\$)	CORTA	CONDIÇÃO DO BEM BOM ESTADO	CONDIÇÃO DO BEM OCIOSO	CONDIÇÃO DO BEM RECUPERAVEL	CONDIÇÃO DO BEM IRRECUPERAVEL	CONDIÇÃO DO BEM PARTICULAR	OBSERVAÇÕES
273	SALA DE REUNIÃO	PMSP 001.05.1603064-2	1	VENTILADOR	VENTISOL	COLUNA		R\$ 210,56	R\$ 177,88	MÁQUINAS, UTENSÍLIOS E EQUIPAMENTOS DIVERSOS	1					
274	CONSULTÓRIO (ALMOXARIFADO)	SEM IDENTIFICAÇÃO	1	WEBCAM	C3TECH			R\$ -	R\$ -	EQUIPAMENTOS PARA ÁUDIO, VÍDEO E FOTO	1					NÃO CADASTRADO
275	CONSULTÓRIO (ALMOXARIFADO)	SEM IDENTIFICAÇÃO	1	WEBCAM	C3TECH			R\$ -	R\$ -	EQUIPAMENTOS PARA ÁUDIO, VÍDEO E FOTO	1					NÃO CADASTRADO
<b>TOTAL DE BENS - LEVANTAMENTO FÍSICO</b>			<b>275</b>					<b>R\$ 50.982,21</b>	<b>R\$ 10.845,70</b>		<b>179</b>	<b>7</b>	<b>4</b>	<b>85</b>	<b>0</b>	

RESUMO - LEVANTAMENTO FÍSICO	
Nº de bens em boas condições de uso	179
Nº de bens ociosos	7
Nº de bens recuperáveis (manutenção)	4
Nº de bens irrecuperáveis (principal processo de baixa)	85
Nº de bens particulares	0
<b>TOTAL DE BENS - LEVANTAMENTO FÍSICO</b>	<b>275</b>

REALIZADO EM:	02.05.2023
FINALIZADO EM:	02.05.2023
CONCLUÍDO EM:	02.05.2023

DATA: 02/05/2023  
*Viviane Lima dos Santos*  
 Patrimônio (assinatura / carimbo)  
**Viviane Lima dos Santos**  
 Assistente Administrativo  
 SPDM Rede Assistencial STS Butantã

DATA: 02/05/2023  
*João Namasio*  
 Responsável da Unidade Inventariada (assinatura / carimbo)

DATA: 02/05/2023  
*IZABELTH F. TAKEUCHI NAKAMURA*  
 RF: 5663750/1  
 Responsável imediato Unidade Inventariada (assinatura / carimbo)

*Ellis Ferreira Camacho Jorax*  
 RG. 32.568.730-6

*Dr. João Ladislau Rosa*  
 CRM 31335  
 Diretor Técnico  
 OSS/SPDM Rede Assistencial  
 STS